

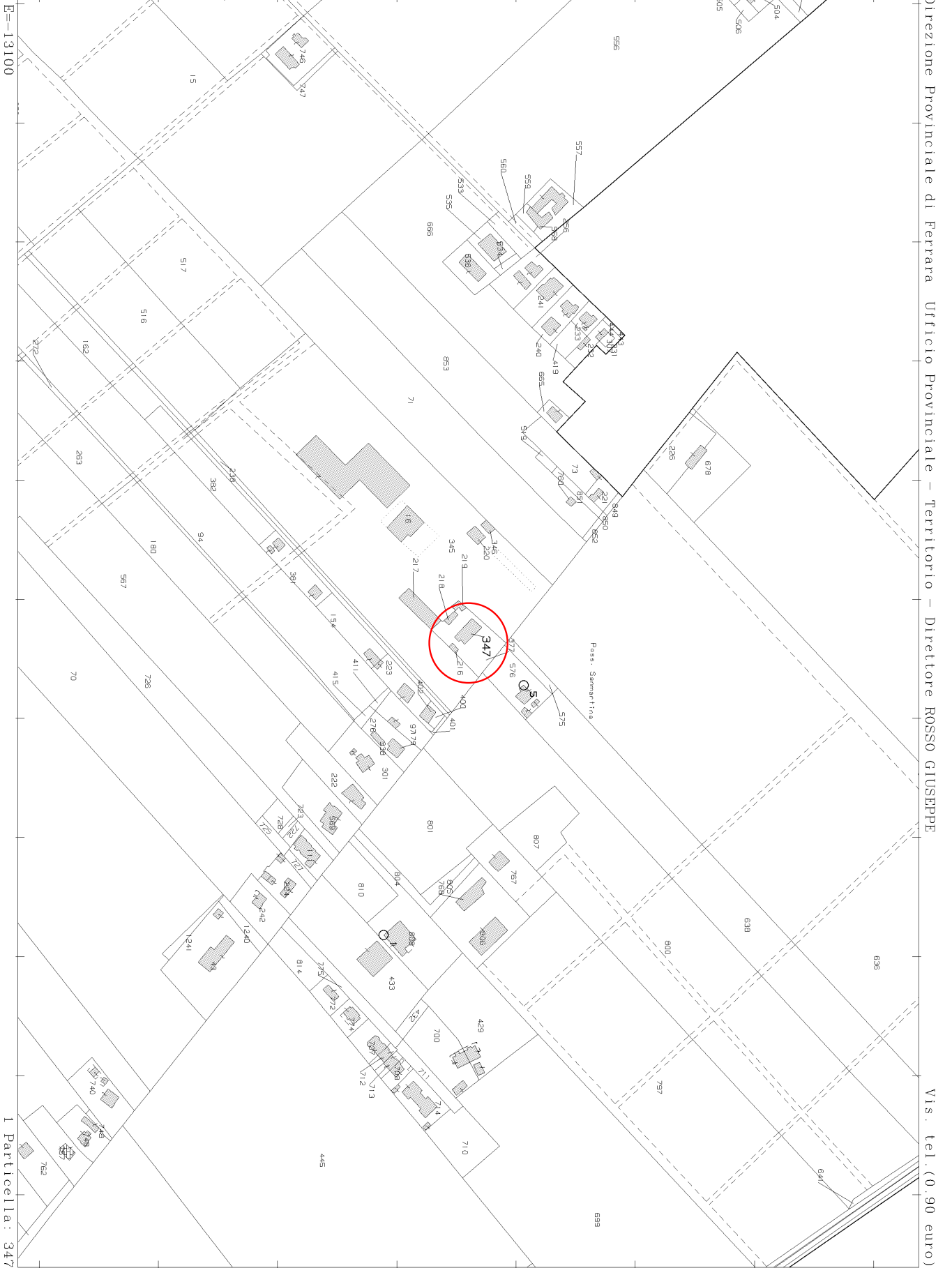

G E O M E T R A
MASSIMILIANO BERTI
www.dinamostudioferrara.it

Visura catastali - Estratto di Mappa - Schede e Planimetrie Catastali

N=29600



Comune: (FE) FERRARA
Foglio: 251

Scala originale: 1:4000
Dimensione cornice: 1068.000 x 756.000 metri
Protocollo pratica T380357/2024

7-Mar-2024 18:8:1

1 Particella: 347

Agenzia del Territorio
CATASTO FABBRICATI
Ufficio Provinciale di
Ferrara

ELABORATO PLANIMETRICO	
Compilato da: Bergamini Umberto	
Iscritto all'albo: Geometri	
Prov. Ferrara	N. 1333

Comune di Ferrara	Protocollo n. FE0074076 del 14/05/2004
Sezione: Foglio: 251 Particella: 218	Tipo Mappale n. del
Dimostrazione grafica dei subalterni	Scala 1 : 500

PIANO TERRA CON
CORTE ANNESSA

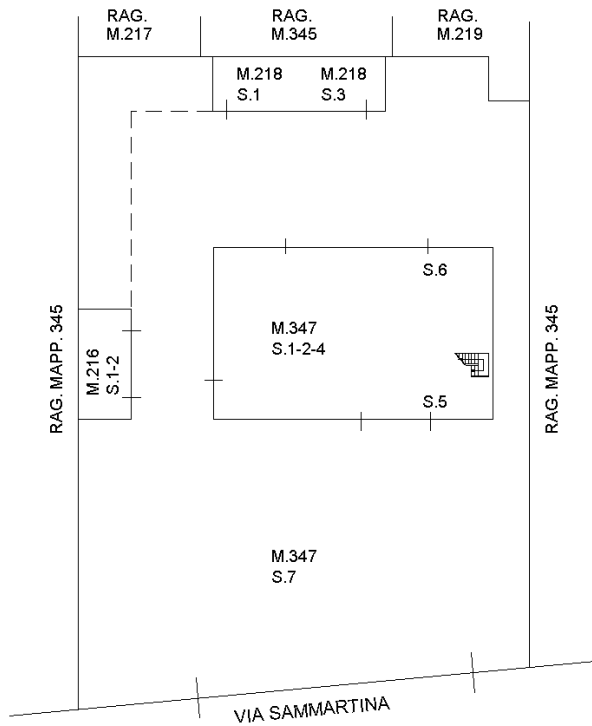

PIANO PRIMO

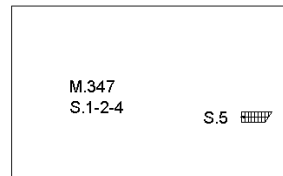

ORIENTAMENTO:



Ultima planimetria in atti

MODULARIO
F. - Cat. S. T. 315



MINISTERO DELLE FINANZE
DIREZIONE GENERALE DEL CATASTO E DEI SERVIZI TECNICI ERARIALI

Mod. P. (Nuovo Catasto Edilizio Urbano)

Lire
15

NUOVO CATASTO EDILIZIO URBANO

(R. DECRETO-LEGGE 15 APRILE 1939, N. 692)

Planimetria dell'immobile situato nel Comune di FERRARA Via SAMMARTINA n.c. 54
CERVELLATI FABIO n.a Argenta il 12.5.1911 prop.per 1/5 CERVELLATI RAFFAELE n.a Argenta il 39.19.28 prop.per 1/5
Ditta CERVELLATI GIANI n.a Argenta il 9.11.1932 prop.per 1/5 CERVELLATI BRUNO n.a Argenta il 22.12.1933 prop.per 1/5
CERVELLATI GINO n.a Argenta il 2.10.1932 prop.per 1/5
Allegata alla dichiarazione presentata all'Ufficio Tecnico Erariale di FERRARA Scheda n° 4507

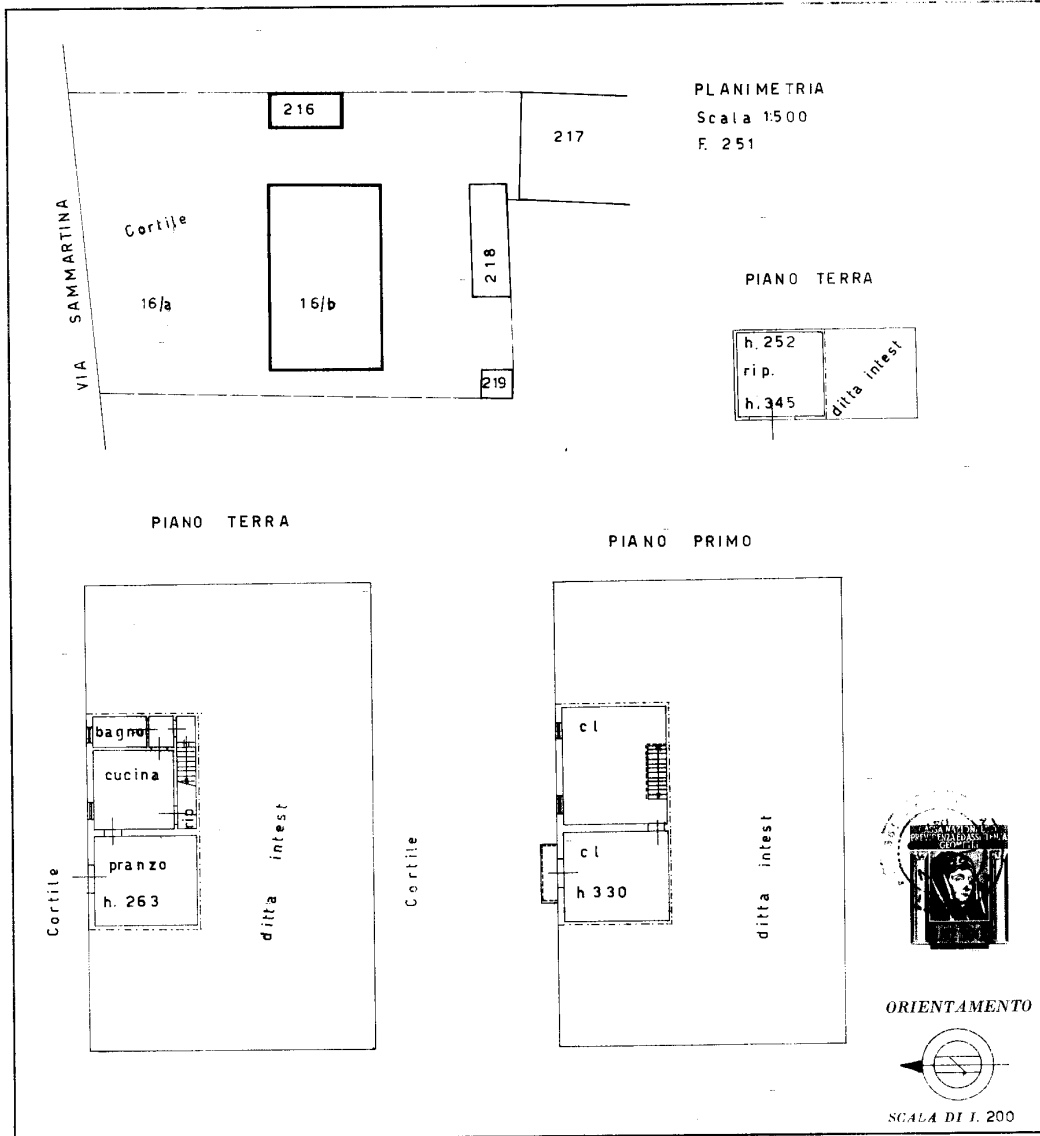

SPAZIO RISERVATO PER LE ANNOTAZIONI D'UFFICIO

DATA

PROT. N°

1801



Compilata dal geom. GIOVANNI PARISSI
(Titolo, nome e cognome del tecnico)

Iscritto all'Albo de Geometri

della Provincia di Ferrara

DATA 06.4.1978

Firma: *[Handwritten Signature]*

Ultima planimetria in atti