

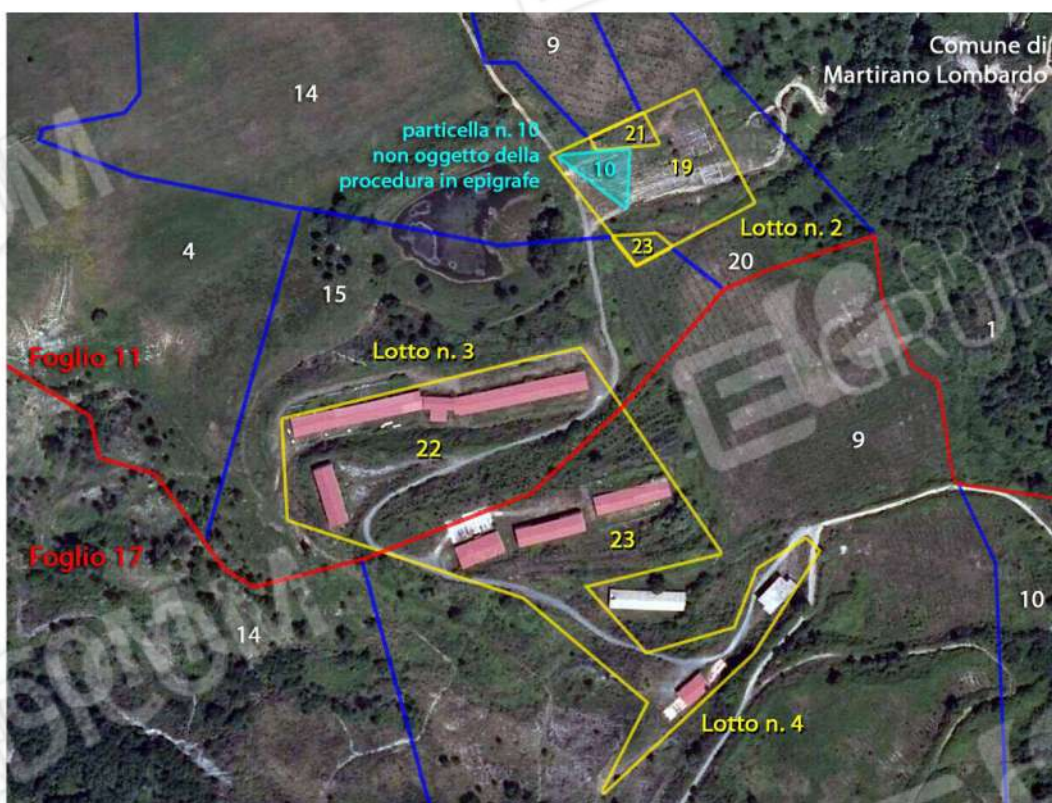

Appendice I: Ortofoto aree [redacted] – individuazione lotti n. 2, n. 3 e n. 4 ubicati nel comune di Martirano Lombardo.



Appendice II: Sovrapposizione mappa catastale – ortofoto; delimitazione lotti n. 2, n. 3 e n. 4 (comune di Martirano Lombardo); **lotto n. 2**: foglio di mappa 11 di Martirano Lombardo, particelle 19, 21 e 23; **lotto n. 3**: foglio di mappa 11 di Martirano Lombardo, particella 22; **lotto n. 4**: foglio di mappa 17 di Martirano Lombardo, particella 23.





Foto n. 1: foto prospettica del lotto n. 1 ubicato nel comune di Feroletto Antico (si osservi l'elettrodotto, che attraversa la particella 155 del foglio di mappa 22 di Feroletto Antico).



Foto n. 2: prospettiva Sud → Nord del lotto n. 1 (particelle 154 e 155 del foglio di mappa 22) ubicato nel comune di Feroletto Antico.



Ing. Francesco Dattilo
consulente tecnico d'ufficio

Via Misiani, 69 » 88046 Lamezia Terme (CZ) » e-mail dattilo.franco@libero.it
tel/fax 0968.27931 » cell 338.8899549 » p.iva 00949480792 » c.f. DTTFNC63M31F888B



Foto n. 3: foto prospettica del fondo individuato dalla particella 155, foglio di mappa 22, del comune di Feroletto Antico.



Foto n. 4: foto cancello d'accesso del lotto n. 1 (particelle 154 e 155 del foglio di mappa 22 di Feroletto Antico).



ing. Francesco Dattilo
consulente tecnico d'ufficio

Via Misiani, 69 » 88046 Lamezia Terme (CZ) » e-mail dattilo.franco@libero.it
tel/fax 0968.27931 » cell 338.8899549 » p.iva 00949480792 » c.f. DTTFNC63M31F888B



Foto n. 5: foto prospettica lotti n. 3 e n. 4 ubicati nel comune di Martirano Lombardo.



Foto n. 6: foto prospettica strada interna ai lotti n. 3 e n. 4; si mette in evidenza che la strada in esame era stata chiusa – temporaneamente - dall'acquirente (sig. [redacted] [redacted]) del lotto afferente al foglio 11 (particelle 1-2-3-4-5-6-7-8-9-10-11-12-13-14-15-20) di Martirano L.



ing. Francesco Dattilo
consulente tecnico d'ufficio

Via Misiani, 69 » 88046 Lamezia Terme (CZ) » e-mail dattilo.franco@libero.it
tel/fax 0968.27931 » cell 338.8899549 » p.iva 00949480792 » c.f. DTTFNC63M31F888B

Dott. Ing. Francesco Dattilo

Pagina n. 6 di 83



Foto n. 7: vista panoramica dei lotti n. 3 e n. 4 ubicati nel comune di Martirano Lombardo.



Foto n. 8: vista panoramica di beni individuati in catasto al foglio di mappa 11 del comune di Martirano Lombardo ed afferenti alla procedura esecutiva n. 39/94 R.E. (non compreso tra i beni alienati alla [redacted] con atto per notar Mario De Santo del 2 dicembre 1989).

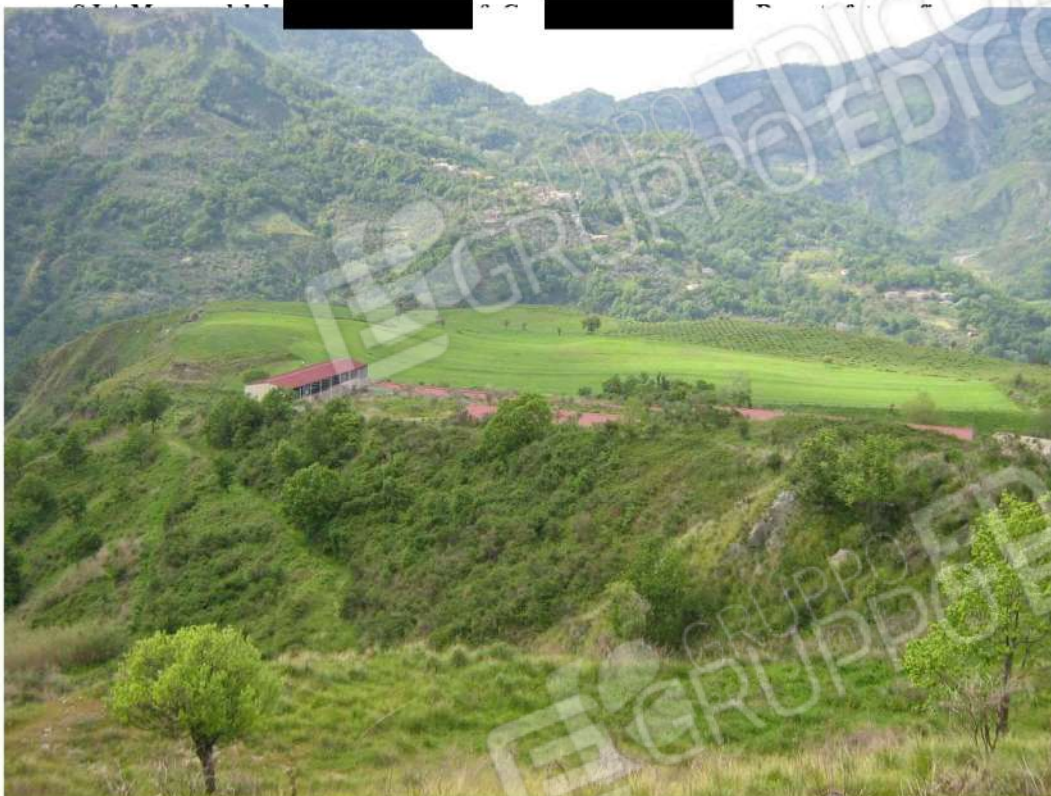

Ing. Francesco Dattilo
consulente tecnico d'ufficio

Via Misiani, 69 » 88046 Lamezia Terme (CZ) » e-mail dattilo.franco@libero.it
tel/fax 0968.27931 » cell 338.8899549 » p.iva 00949480792 » c.f. DTTFNC63M31F888B

Dott. Ing. Francesco Dattilo

Pagina n. 7 di 83



Foto n. 9: ingresso al fondo Santa Croce di Martirano Lombardo ubicato nei pressi del campo sportivo del comune di San Mango d'Aquino.



Foto n. 10: particolare cartello apposto sul cancello d'ingresso, di cui alla fotografia n. 9 sopra riportata, indicante gli estremi della proc. esec. n. 39/94 R.E. e della proc. fall. n. 12/2005 R.F.





Foto n. 11: vista panoramica verso valle della restante porzione del fondo Santa Croce.



Foto n. 12: particolare stagno presente nelle vicinanze dei lotti [redacted] di ubicati nel comune di Martirano Lombardo (insistente su terreni afferenti alla procedura esecutiva n. 39/94 R.E.).



Ing. Francesco Dattilo
consulente tecnico d'ufficio

Via Misiani, 69 » 88046 Lamezia Terme (CZ) » e-mail dattilo.franco@libero.it
tel/fax 0968.27931 » cell 338.8899549 » p.iva 00949480792 » c.f. DTTFNC63M31F888B

Dott. Ing. Francesco Dattilo

Pagina n. 9 di 83



Foto n. 13: foto prospettica del fabbricato "A" (lotto n. 4).



Foto n. 14: prospetto Sud-Ovest del fabbricato "A" (lotto n. 4).



Foto n. 15: particolare fabbricato "A" (lotto n. 4).



Foto n. 16: prospetto Sud-Ovest del fabbricato "A" (lotto n. 4).



ing. Francesco Dattilo
consulente tecnico d'ufficio

Via Misiani, 69 » 88046 Lamezia Terme (CZ) » e-mail dattilo.franco@libero.it
tel/fax 0968.27931 » cell 338.8899549 » p.iva 00949480792 » c.f. DTTFNC63M31F888B



Foto n. 17: particolare pensilina, lato Sud-Ovest - Fabbricato "A" (lotto n. 4).



Foto n. 18: particolare aperture prive di infissi - Fabbricato "A" (lotto n. 4).



Ing. Francesco Dattilo
consulente tecnico d'ufficio

Via Misiani, 69 » 88046 Lamezia Terme (CZ) » e-mail dattilo.franco@libero.it
tel/fax 0968.27931 » cell 338.8899549 » p.iva 00949480792 » c.f. DTTFNC63M31F888B



Foto n. 19: particolare ingresso lato Sud-Ovest - Fabbricato "A" (lotto n. 4).



Foto n. 20: particolare rampa, lato Sud-Ovest, di collegamento verticale - Fabbricato "A" (lotto n. 4).



Ing. Francesco Dattilo
consulente tecnico d'ufficio

Via Misiani, 69 » 88046 Lamezia Terme (CZ) » e-mail dattilo.franco@libero.it
tel/fax 0968.27931 » cell 338.8899549 » p.iva 00949480792 » c.f. DTTFNC63M31F888B



Foto n. 21: particolare corpo scala lato Nord-Est - Fabbricato "A" (lotto n. 4).



Foto n. 22: vano adiacente al corpo scala lato Sud-Ovest - primo piano - Fabbricato "A" (lotto n. 4).



Ing. Francesco Dattilo
consulente tecnico d'ufficio

Via Misiani, 69 » 88046 Lamezia Terme (CZ) » e-mail dattilo.franco@libero.it
tel/fax 0968.27931 » cell 338.8899549 » p.iva 00949480792 » c.f. DTTFNC63M31F888B



Foto n. 23: particolare corridoio di distribuzione dei vani del primo piano - Fabbricato "A" (lotto n. 4).



Foto n. 24: particolare corridoio di distribuzione dei vani del primo piano - Fabbricato "A" (lotto n. 4).

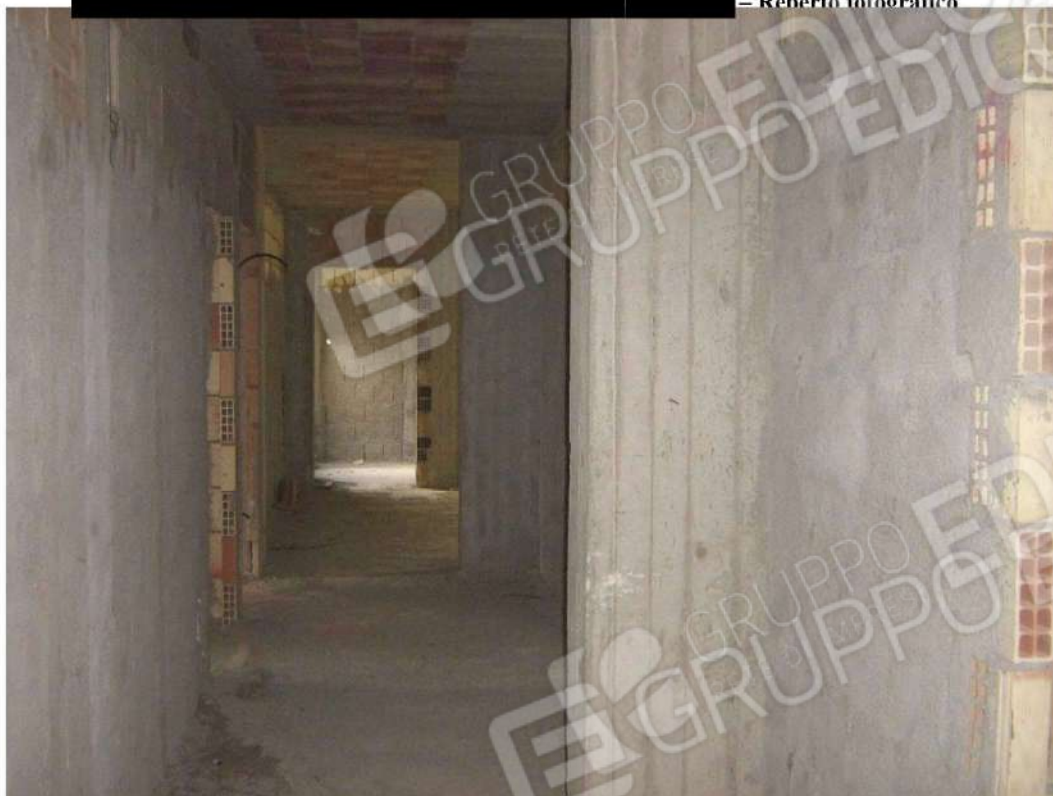

ing. Francesco Dattilo
consulente tecnico d'ufficio

Via Misiani, 69 » 88046 Lamezia Terme (CZ) » e-mail dattilo.franco@libero.it
tel/fax 0968.27931 » cell 338.8899549 » p.iva 00949480792 » c.f. DTTFNC63M31F888B



Foto n. 25: particolare tamponature di separazione dei vani del primo piano - Fabbricato "A"
(lotto n. 4).



Foto n. 26: particolare delle tamponature e del soffitto dei vani del primo piano - Fabbricato "A"
(lotto n. 4).



Ing. Francesco Dattilo
consulente tecnico d'ufficio

Via Misiani, 69 » 88046 Lamezia Terme (CZ) » e-mail dattilo.franco@libero.it
tel/fax 0968.27931 » cell 338.8899549 » p.iva 00949480792 » c.f. DTTFNC63M31F888B

Dott. Ing. Francesco Dattilo

Pagina n. 16 di 83



Foto n. 27: particolare delle guide preordinate alle operazioni di intonacatura delle pareti - Fabbricato "A" (lotto n. 4).



Foto n. 28: particolare tamponatura parzialmente intonacata (solo strato rustico) - Fabbricato "A" (lotto n. 4).



Ing. Francesco Dattilo
consulente tecnico d'ufficio

Via Misiani, 69 » 88046 Lamezia Terme (CZ) » e-mail dattilo.franco@libero.it
tel/fax 0968.27931 » cell 338.8899549 » p.iva 00949480792 » c.f. DTTFNC63M31F888B



Foto n. 29: particolare vano posto al piano terra - da notare i materiali generici ivi depositati - Fabbricato "A" (lotto n. 4).



Foto n. 30: particolare traccia necessaria alla realizzazione dell'impianto di scarico - Fabbricato "A" (lotto n. 4).



Ing. Francesco Dattilo
consulente tecnico d'ufficio

Via Misiani, 69 » 88046 Lamezia Terme (CZ) » e-mail dattilo.franco@libero.it
tel/fax 0968.27931 » cell 338.8899549 » p.iva 00949480792 » c.f. DTTFNC63M31F888B



Foto n. 31: particolare del giunto tecnico di connessione tra il corpo principale e il vano scala lato Sud-Ovest - Fabbricato "A" (lotto n. 4).



Foto n. 32: particolare giunto tecnico di cui alla fotografia n. 31 sopra riportata.



Ing. Francesco Dattilo
consulente tecnico d'ufficio

Via Misiani, 69 » 88046 Lamezia Terme (CZ) » e-mail dattilo.franco@libero.it
tel/fax 0968.27931 » cell 338.8899549 » p.iva 00949480792 » c.f. DTTFNC63M31F888B



Foto n. 33: particolare corridoio di distribuzione del piano terra – Fabbricato “A” (lotto n. 4).



Foto n. 34: particolare corridoio di distribuzione del piano terra – Fabbricato “A” (lotto n. 4).



Ing. Francesco Dattilo
consulente tecnico d'ufficio

Via Misiani, 69 » 88046 Lamezia Terme (CZ) » e-mail dattilo.franco@libero.it
tel/fax 0968.27931 » cell 338.8899549 » p.iva 00949480792 » c.f. DTTFNC63M31F888B



Foto n. 35: particolare vano posto al piano terra; da notare il deposito di materiale generico - Fabbricato "A" (lotto n. 4).



Foto n. 36: particolare vano posto al piano terra; da notare che gli ambienti del piano in esame sono dotati di intonaco - Fabbricato "A" (lotto n. 4).



Ing. Francesco Dattilo
consulente tecnico d'ufficio

Via Misiani, 69 » 88046 Lamezia Terme (CZ) » e-mail dattilo.franco@libero.it
tel/fax 0968.27931 » cell 338.8899549 » p.iva 00949480792 » c.f. DTTFNC63M31F888B



Foto n. 37: particolare vano posto al piano terra; da notare il deposito di materiale generico - Fabbricato "A" (lotto n. 4).



Foto n. 38: particolare vano posto al piano terra; da notare la fessura *sub*-verticale della parete - Fabbricato "A" (lotto n. 4).





Foto n. 39: particolare vano accessorio del primo piano - Fabbricato "A" (lotto n. 4).



Foto n. 40: foto panoramica del fondo Pacileo/S.I.A.M. scattata dal primo piano del fabbricato "A" (lotto n. 4).



Ing. Francesco Dattilo
consulente tecnico d'ufficio

Via Misiani, 69 » 88046 Lamezia Terme (CZ) » e-mail dattilo.franco@libero.it
tel/fax 0968.27931 » cell 338.8899549 » p.iva 00949480792 » c.f. DTTFNC63M31F888B



Foto n. 41: foto prospettica fabbricato "B", già adibito ad officina (lotto n. 4).



Foto n. 42: prospetto Sud-Ovest - Fabbricato "B" (lotto n. 4).



ing. Francesco Dattilo
consulente tecnico d'ufficio

Via Misiani, 69 » 88046 Lamezia Terme (CZ) » e-mail dattilo.franco@libero.it
tel/fax 0968.27931 » cell 338.8899549 » p.iva 00949480792 » c.f. DTTFNC63M31F888B



Foto n. 43: prospetti Sud-Ovest (a sinistra) e Sud-Est (a destra) - Fabbricato "B" (lotto n. 4).



Foto n. 44: prospetto Nord-Est - Fabbricato "B" (lotto n. 4).

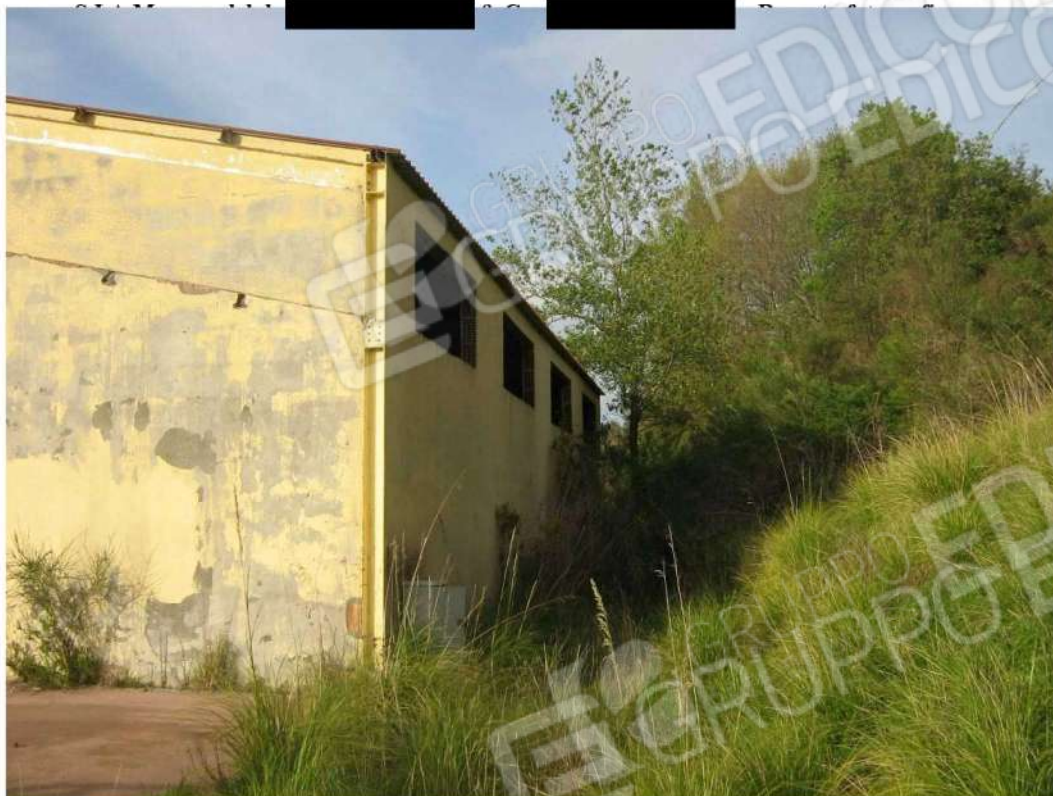

Ing. Francesco Dattilo
consulente tecnico d'ufficio

Via Misiani, 69 » 88046 Lamezia Terme (CZ) » e-mail dattilo.franco@libero.it
tel/fax 0968.27931 » cell 338.8899549 » p.iva 00949480792 » c.f. DTTFNC63M31F888B



Foto n. 45: particolare ambiente interno - Fabbricato "B" (lotto n. 4).



Foto n. 46: particolare ambiente interno - Fabbricato "B" (lotto n. 4); da notare il deposito di materiale generico.



ing. Francesco Dattilo
consulente tecnico d'ufficio

Via Misiani, 69 » 88046 Lamezia Terme (CZ) » e-mail dattilo.franco@libero.it
tel/fax 0968.27931 » cell 338.8899549 » p.iva 00949480792 » c.f. DTTFNC63M31F888B



Foto n. 47: particolare struttura di copertura - Fabbricato "B" (lotto n. 4).



Foto n. 48: particolare falda di copertura lato Sud-Est - Fabbricato "B" (lotto n. 4).



ing. Francesco Dattilo
consulente tecnico d'ufficio

Via Misiani, 69 » 88046 Lamezia Terme (CZ) » e-mail dattilo.franco@libero.it
tel/fax 0968.27931 » cell 338.8899549 » p.iva 00949480792 » c.f. DTTFNC63M31F888B



Foto n. 49: particolare macchinari presenti all'interno del Fabbricato "B" (lotto n. 4).



Foto n. 50: particolare fosso di ispezione macchine - Fabbricato "B" (lotto n. 4).



ing. Francesco Dattilo
consulente tecnico d'ufficio

Via Misiani, 69 » 88046 Lamezia Terme (CZ) » e-mail dattilo.franco@libero.it
tel/fax 0968.27931 » cell 338.8899549 » p.iva 00949480792 » c.f. DTTFNC63M31F888B



Foto n. 51: foto prospettica del fabbricato "C", già adibito a caseificio (lotto n. 4).



Foto n. 52: foto prospettica del fabbricato "C" (lotto n. 4); da notare la presenza di un macchinario posto all'esterno.



Ing. Francesco Dattilo
consulente tecnico d'ufficio

Via Misiani, 69 » 88046 Lamezia Terme (CZ) » e-mail dattilo.franco@libero.it
tel/fax 0968.27931 » cell 338.8899549 » p.iva 00949480792 » c.f. DTTFNC63M31F888B



Foto n. 53: particolare ingresso posto sul prospetto Nord-Nord-Ovest - Fabbricato "C" (lotto n. 4).



Foto n. 54: particolari infissi prospetto Nord-Nord-Ovest - Fabbricato "C" (lotto n. 4).



Ing. Francesco Dattilo
consulente tecnico d'ufficio

Via Misiani, 69 » 88046 Lamezia Terme (CZ) » e-mail dattilo.franco@libero.it
tel/fax 0968.27931 » cell 338.8899549 » p.iva 00949480792 » c.f. DTTFNC63M31F888B



Foto n. 55: particolare ambiente interno - Fabbricato "C" (lotto n. 4).



Foto n. 56: particolare ambiente interno - Fabbricato "C" (lotto n. 4).



ing. Francesco Dattilo
consulente tecnico d'ufficio

Via Misiani, 69 » 88046 Lamezia Terme (CZ) » e-mail dattilo.franco@libero.it
tel/fax 0968.27931 » cell 338.8899549 » p.iva 00949480792 » c.f. DTTFNC63M31F888B



Foto n. 57: particolare box ricezione – Fabbricato “C” (lotto n. 4).



Foto n. 58: particolare ambiente interno - Fabbricato “C” (lotto n. 4).



Ing. Francesco Dattilo
consulente tecnico d'ufficio

Via Misiani, 69 » 88046 Lamezia Terme (CZ) » e-mail dattilo.franco@libero.it
tel/fax 0968.27931 » cell 338.8899549 » p.iva 00949480792 » c.f. DTTFNC63M31F888B



Foto n. 59: particolare ambiente interno - Fabbricato "C" (lotto n. 4).



Foto n. 60: particolare vano lato Sud-Sud-Est - Fabbricato "C" (lotto n. 4).



Ing. Francesco Dattilo
consulente tecnico d'ufficio

Via Misiani, 69 » 88046 Lamezia Terme (CZ) » e-mail dattilo.franco@libero.it
tel/fax 0968.27931 » cell 338.8899549 » p.iva 00949480792 » c.f. DTTFNC63M31F888B



Foto n. 61: particolare pavimentazione - ambienti Fabbricato "C" (lotto n. 4).



Foto n. 62: particolare vano interno - Fabbricato "C" (lotto n. 4).



Ing. Francesco Dattilo
consulente tecnico d'ufficio

Via Misiani, 69 » 88046 Lamezia Terme (CZ) » e-mail dattilo.franco@libero.it
tel/fax 0968.27931 » cell 338.8899549 » p.iva 00949480792 » c.f. DTTFNC63M31F888B



Foto n. 63: particolare servizi igienici - Fabbricato "C" (lotto n. 4).



Foto n. 64: particolare servizi igienici - da osservare che l'arredamento non risulta installato - Fabbricato "C" (lotto n. 4).





Foto n. 65: particolare struttura di copertura - Fabbricato "C" (lotto n. 4).



Foto n. 66: particolare struttura di copertura - Fabbricato "C" (lotto n. 4).



Ing. Francesco Dattilo
consulente tecnico d'ufficio

Via Misiani, 69 » 88046 Lamezia Terme (CZ) » e-mail dattilo.franco@libero.it
tel/fax 0968.27931 » cell 338.8899549 » p.iva 00949480792 » c.f. DTTFNC63M31F888B



Foto n. 67: particolare vano lato Nord-Nord-Ovest - Fabbricato "C" (lotto n. 4).



Foto n. 68: particolare ingresso lato Nord-Nord-Ovest - Fabbricato "C" (lotto n. 4).





Foto n. 69: foto prospettiva fabbricato “D” già adibito a mangimificio (lotto n. 4).



Foto n. 70: foto prospettiva corpo centrale - Fabbricato “D” (lotto n. 4).





Foto n. 71: prospetto Nord-Nord-Ovest - Fabbricato "D" (lotto n. 4).



Foto n. 72: prospetto Nord-Nord-Ovest - Fabbricato "D" (lotto n. 4).



ing. Francesco Dattilo
consulente tecnico d'ufficio

Via Misiani, 69 » 88046 Lamezia Terme (CZ) » e-mail dattilo.franco@libero.it
tel/fax 0968.27931 » cell 338.8899549 » p.iva 00949480792 » c.f. DTTFNC63M31F888B



Foto n. 73: particolare corpo centrale adibito a deposito di fieno - Fabbricato "D" (lotto n. 4).



Foto n. 74: particolare ingresso del corpo lato Est-Nord-Est - Fabbricato "D" (lotto n. 4).



Ing. Francesco Dattilo
consulente tecnico d'ufficio

Via Misiani, 69 » 88046 Lamezia Terme (CZ) » e-mail dattilo.franco@libero.it
tel/fax 0968.27931 » cell 338.8899549 » p.iva 00949480792 » c.f. DTTFNC63M31F888B



Foto n. 75: particolare ingresso del corpo lato Ovest-Sud-Ovest - Fabbricato "D" (lotto n. 4).



Foto n. 76: particolare corpo centrale adibito a deposito di fieno - Fabbricato "D" (lotto n. 4).



Ing. Francesco Dattilo
consulente tecnico d'ufficio

Via Misiani, 69 » 88046 Lamezia Terme (CZ) » e-mail dattilo.franco@libero.it
tel/fax 0968.27931 » cell 338.8899549 » p.iva 00949480792 » c.f. DTTFNC63M31F888B



Foto n. 77: particolare struttura di copertura del corpo centrale - Fabbricato "D" (lotto n. 4).



Foto n. 78: particolare appoggio della struttura di copertura sulle pareti perimetrali - Fabbricato "D" (lotto n. 4).



Ing. Francesco Dattilo
consulente tecnico d'ufficio

Via Misiani, 69 » 88046 Lamezia Terme (CZ) » e-mail dattilo.franco@libero.it
tel/fax 0968.27931 » cell 338.8899549 » p.iva 00949480792 » c.f. DTTFNC63M31F888B



Foto n. 79: foto prospettica fabbricato “E” adibito ad allevamento – da notare che la struttura di copertura è stata oggetto di furto (lotto n. 4).



Foto n. 80: prospetti Ovest-Sud-Ovest e Nord-Nord-Ovest - Fabbricato “E” (lotto n. 4).





Foto n. 81: particolare ingresso lato Nord-Nord-Ovest – da notare la proliferazione della vegetazione – Fabbricato “E” (lotto n. 4).



Foto n. 82: prospetto Sud-Sud-Est - Fabbricato “E” (lotto n. 4).



ing. Francesco Dattilo
consulente tecnico d'ufficio

Via Misiani, 69 » 88046 Lamezia Terme (CZ) » e-mail dattilo.franco@libero.it
tel/fax 0968.27931 » cell 338.8899549 » p.iva 00949480792 » c.f. DTTFNC63M31F888B



Foto n. 83: particolare struttura di copertura; foto scattata in data **2 maggio 2008**, dalla quale si evince la presenza di arcarecci (profilati in acciaio di sezione del tipo “omega”) costituenti l’orditura secondaria portante della struttura di copertura - Fabbricato “E” (lotto n. 4).



Foto n. 84: particolare struttura di copertura; foto scattata in data **2 maggio 2008** – Fabbricato “E” (lotto n. 4).



Ing. Francesco Dattilo
consulente tecnico d'ufficio

Via Misiani, 69 » 88046 Lamezia Terme (CZ) » e-mail dattilo.franco@libero.it
tel/fax 0968.27931 » cell 338.8899549 » p.iva 00949480792 » c.f. DTTFNC63M31F888B



Foto n. 85: particolare struttura di copertura - foto scattata in data **6 maggio 2008**; da osservare che gli arcarecci, di cui alla fotografia n. 83 sopra riportata, sono stati rimossi - Fabbricato "E" (lotto n. 4).



Foto n. 86: particolare ambiente interno e struttura di copertura - Fabbricato "E" (lotto n. 4).



Ing. Francesco Dattilo
consulente tecnico d'ufficio

Via Misiani, 69 » 88046 Lamezia Terme (CZ) » e-mail dattilo.franco@libero.it
tel/fax 0968.27931 » cell 338.8899549 » p.iva 00949480792 » c.f. DTTFNC63M31F888B



Foto n. 87: particolare ambiente interno fabbricato "E" (lotto n. 4).



Foto n. 88: particolare ingresso lato Sud-Sud-Est - Fabbricato "E" (lotto n. 4).



ing. Francesco Dattilo
consulente tecnico d'ufficio

Via Misiani, 69 » 88046 Lamezia Terme (CZ) » e-mail dattilo.franco@libero.it
tel/fax 0968.27931 » cell 338.8899549 » p.iva 00949480792 » c.f. DTTFNC63M31F888B



Foto n. 89: particolare ambiente interno e struttura di copertura - Fabbricato "E" (lotto n. 4).



Foto n. 90: particolare ambiente interno e struttura di copertura - Fabbricato "E" (lotto n. 4).



Ing. Francesco Dattilo
consulente tecnico d'ufficio

Via Misiani, 69 » 88046 Lamezia Terme (CZ) » e-mail dattilo.franco@libero.it
tel/fax 0968.27931 » cell 338.8899549 » p.iva 00949480792 » c.f. DTTFNC63M31F888B



Foto n. 91: particolare ingresso lato Sud-Sud-Est - Fabbricato "E" (lotto n. 4).



Foto n. 92: particolare ingresso lato Nord-Nord-Ovest - Fabbricato "E" (lotto n. 4).



Ing. Francesco Dattilo
consulente tecnico d'ufficio

Via Misiani, 69 » 88046 Lamezia Terme (CZ) » e-mail dattilo.franco@libero.it
tel/fax 0968.27931 » cell 338.8899549 » p.iva 00949480792 » c.f. DTTFNC63M31F888B



Foto n. 93: particolare ingressi lato Ovest-Sud-Ovest - Fabbricato "E" (lotto n. 4).



Foto n. 94: particolare ingresso lato Ovest-Sud-Ovest - Fabbricato "E" (lotto n. 4).



Ing. Francesco Dattilo
consulente tecnico d'ufficio

Via Misiani, 69 » 88046 Lamezia Terme (CZ) » e-mail dattilo.franco@libero.it
tel/fax 0968.27931 » cell 338.8899549 » p.iva 00949480792 » c.f. DTTFNC63M31F888B



Foto n. 95: particolare travi appoggio trave principale della struttura di copertura sulla parete perimetrale - Fabbricato "E" (lotto n. 4).



Foto n. 96: particolare porzione della struttura di copertura non soggetta a furto - Fabbricato "E" (lotto n. 4).



ing. Francesco Dattilo
consulente tecnico d'ufficio

Via Misiani, 69 » 88046 Lamezia Terme (CZ) » e-mail dattilo.franco@libero.it
tel/fax 0968.27931 » cell 338.8899549 » p.iva 00949480792 » c.f. DTTFNC63M31F888B



Foto n. 97: particolare arcarecci rimossi dalla struttura di copertura - foto scattata in data 2 maggio 2008 - Fabbricato "E" (lotto n. 4).



Foto n. 98: lastre di lamiera grecata costituenti il manto di copertura del fabbricato "E" rinvenute lungo la strada di accesso ai fabbricati "C"- "D"- "E"- "F"- "G"- "H"- "I" – foto scattata in data 2 maggio 2008 (accesso ai lotti n. 2, n. 3 e n. 4).



Ing. Francesco Dattilo
consulente tecnico d'ufficio

Via Misiani, 69 » 88046 Lamezia Terme (CZ) » e-mail dattilo.franco@libero.it
tel/fax 0968.27931 » cell 338.8899549 » p.iva 00949480792 » c.f. DTTFNC63M31F888B



Foto n. 99: prospetto Ovest-Sud-Ovest - Fabbricato "F" (lotto n. 3).



Foto n. 100: prospetti Ovest-Sud-Ovest e Sud-Sud-Est - Fabbricato "F" (lotto n. 3).



ing. Francesco Dattilo
consulente tecnico d'ufficio

Via Misiani, 69 » 88046 Lamezia Terme (CZ) » e-mail dattilo.franco@libero.it
tel/fax 0968.27931 » cell 338.8899549 » p.iva 00949480792 » c.f. DTTFNC63M31F888B



Foto n. 101: prospetto Ovest-Sud-Ovest - Fabbricato "F" (lotto n. 3).



Foto n. 102: prospetto Est-Nord-Est - Fabbricato "F" (lotto n. 3).



Ing. Francesco Dattilo
consulente tecnico d'ufficio

Via Misiani, 69 » 88046 Lamezia Terme (CZ) » e-mail dattilo.franco@libero.it
tel/fax 0968.27931 » cell 338.8899549 » p.iva 00949480792 » c.f. DTTFNC63M31F888B



Foto n. 103: particolare ambiente interno - da notare i macchinari necessari alla macellazione - Fabbricato "F" (lotto n. 3).



Foto n. 104: particolare ambiente interno - da notare i macchinari necessari alla macellazione - Fabbricato "F" (lotto n. 3).



Ing. Francesco Dattilo
consulente tecnico d'ufficio

Via Misiani, 69 » 88046 Lamezia Terme (CZ) » e-mail dattilo.franco@libero.it
tel/fax 0968.27931 » cell 338.8899549 » p.iva 00949480792 » c.f. DTTFNC63M31F888B



Foto n. 105: particolare ambiente interno - da notare la parete priva di intonaco - Fabbricato "F" (lotto n. 3).



Foto n. 106: particolare tamponatura - Fabbricato "F" (lotto n. 3).



Ing. Francesco Dattilo
consulente tecnico d'ufficio

Via Misiani, 69 » 88046 Lamezia Terme (CZ) » e-mail dattilo.franco@libero.it
tel/fax 0968.27931 » cell 338.8899549 » p.iva 00949480792 » c.f. DTTFNC63M31F888B



Foto n. 107: particolare tamponatura - Fabbricato "F" (lotto n. 3).



Foto n. 108: particolare tompagnatura - Fabbricato "F" (lotto n. 3).



ing. Francesco Dattilo
consulente tecnico d'ufficio

Via Misiani, 69 » 88046 Lamezia Terme (CZ) » e-mail dattilo.franco@libero.it
tel/fax 0968.27931 » cell 338.8899549 » p.iva 00949480792 » c.f. DTTFNC63M31F888B



Foto n. 109: particolare nastro trasportatore - Fabbricato "F" (lotto n. 3).



Foto n. 110: particolare vano interno - Fabbricato "F" (lotto n. 3).





Foto n. 111: particolare ingresso lato mare - Fabbricato "F" (lotto n. 3).



Foto n. 112: particolare ingresso prospetto Nord-Nord-Ovest - Fabbricato "F" (lotto n. 3).





Foto n. 113: particolare struttura di copertura - Fabbricato "F" (lotto n. 3).



Foto n. 114: particolare struttura di copertura - Fabbricato "F" (lotto n. 3).



Ing. Francesco Dattilo
consulente tecnico d'ufficio

Via Misiani, 69 » 88046 Lamezia Terme (CZ) » e-mail dattilo.franco@libero.it
tel/fax 0968.27931 » cell 338.8899549 » p.iva 00949480792 » c.f. DTTFNC63M31F888B



Foto n. 115: foto prospettiva fabbricati “G”, “H” ed “I”, da sinistra a destra (lotto n. 3).



Foto n. 116: foto prospettiva fabbricati “G”, “H” ed “I”, da sinistra a destra (lotto n. 3).



ing. Francesco Dattilo
consulente tecnico d'ufficio

Via Misiani, 69 » 88046 Lamezia Terme (CZ) » e-mail dattilo.franco@libero.it
tel/fax 0968.27931 » cell 338.8899549 » p.iva 00949480792 » c.f. DTTFNC63M31F888B

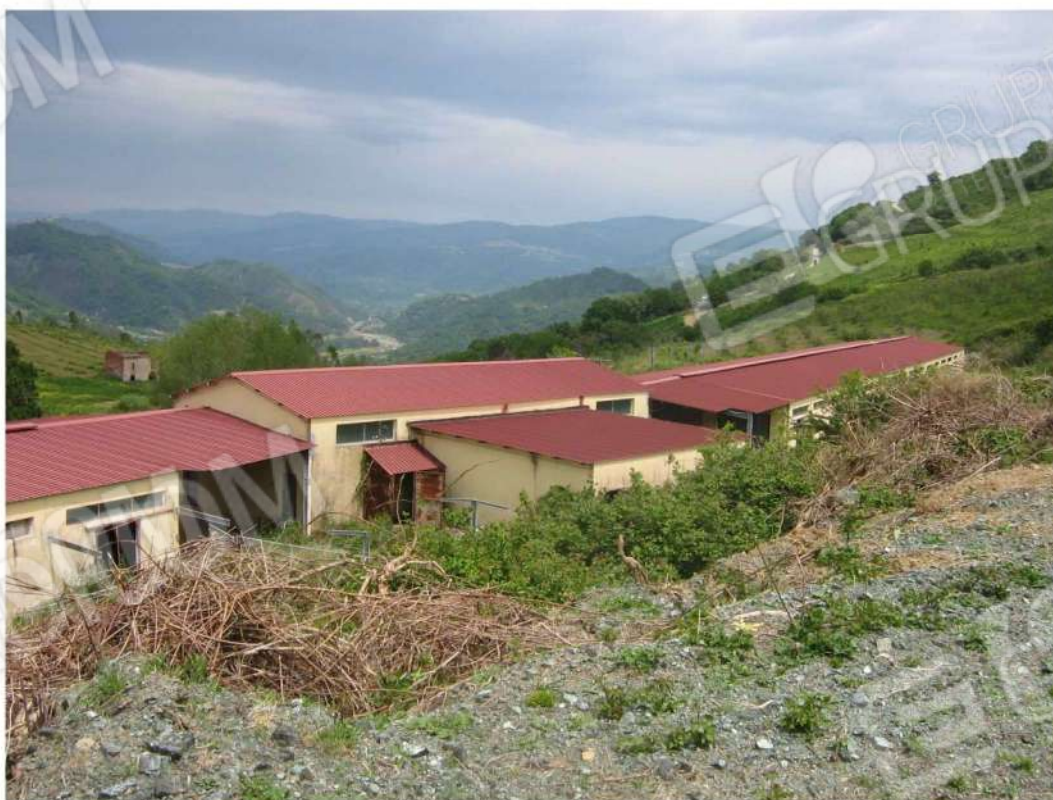

Foto n. 117: foto prospettica fabbricato "I" (lotto n. 3).



Foto n. 118: foto prospettica fabbricati "I" e "H", da sinistra a destra (lotto n. 3).



Ing. Francesco Dattilo
consulente tecnico d'ufficio

Via Misiani, 69 » 88046 Lamezia Terme (CZ) » e-mail dattilo.franco@libero.it
tel/fax 0968.27931 » cell 338.8899549 » p.iva 00949480792 » c.f. DTTFNC63M31F888B

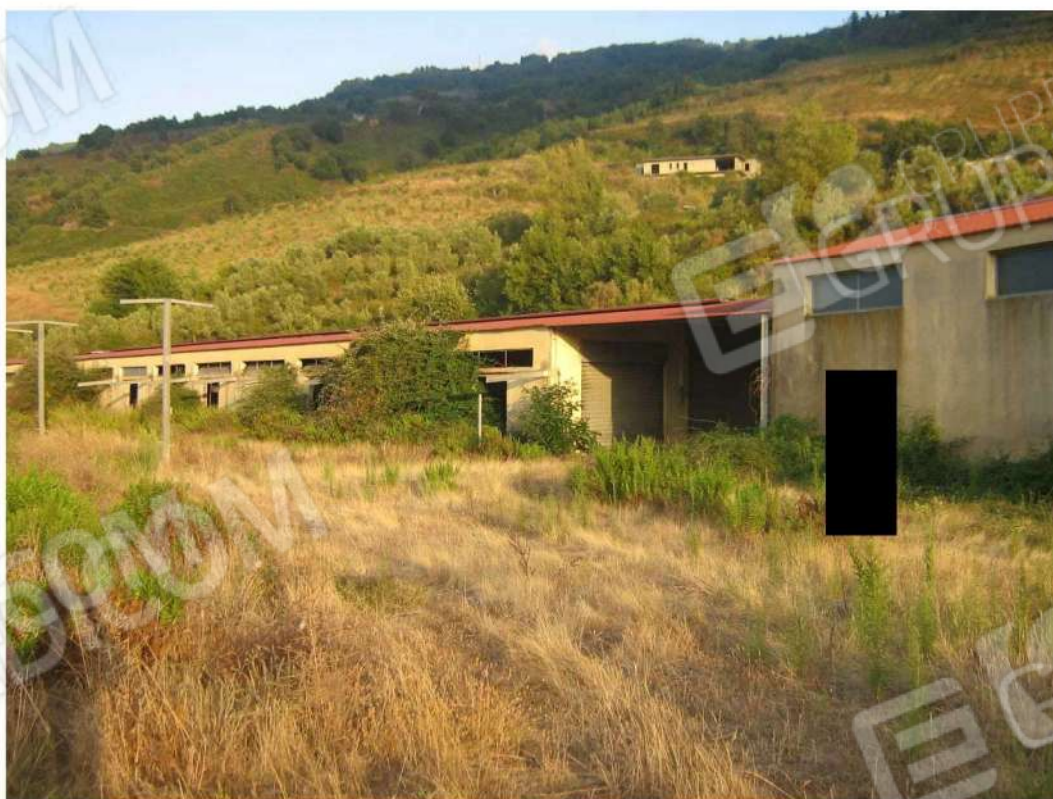

Foto n. 119: foto prospettiva tettoia posta tra i fabbricati “H” e “G”, da sinistra a destra (lotto n. 3).



Foto n. 120: foto prospettiva fabbricato “H” (lotto n. 3).



Ing. Francesco Dattilo
consulente tecnico d'ufficio

Via Misiani, 69 » 88046 Lamezia Terme (CZ) » e-mail dattilo.franco@libero.it
tel/fax 0968.27931 » cell 338.8899549 » p.iva 00949480792 » c.f. DTTFNC63M31F888B



Foto n. 121: fabbricato “G”, già destinato ad allevamento (lotto n. 3).



Foto n. 122: prospetto Est-Nord-Est del fabbricato “G” (lotto n. 3).



Ing. Francesco Dattilo
consulente tecnico d'ufficio

Via Misiani, 69 » 88046 Lamezia Terme (CZ) » e-mail dattilo.franco@libero.it
tel/fax 0968.27931 » cell 338.8899549 » p.iva 00949480792 » c.f. DTTFNC63M31F888B



Foto n. 123: fabbricato "H", tettoia di collegamento al fabbricato "G" (lotto n. 3).



Foto n. 124: tettoia tra i fabbricati "G" e "H", da sinistra a destra (lotto n. 3).



Ing. Francesco Dattilo
consulente tecnico d'ufficio

Via Misiani, 69 » 88046 Lamezia Terme (CZ) » e-mail dattilo.franco@libero.it
tel/fax 0968.27931 » cell 338.8899549 » p.iva 00949480792 » c.f. DTTFNC63M31F888B



Foto n. 125: prospetto Sud - Fabbricato "H" (lotto n. 3).



Foto n. 126: foto prospettica fabbricato "I"- da notare la folta vegetazione (lotto n. 3).



Ing. Francesco Dattilo
consulente tecnico d'ufficio

Via Misiani, 69 » 88046 Lamezia Terme (CZ) » e-mail dattilo.franco@libero.it
tel/fax 0968.27931 » cell 338.8899549 » p.iva 00949480792 » c.f. DTTFNC63M31F888B



Foto n. 127: prospetto Est-Nord-Est - Fabbricato "I" (lotto n. 3).



Foto n. 128: foto prospettica fabbricato "H" (lotto n. 3).



ing. Francesco Dattilo
consulente tecnico d'ufficio

Via Misiani, 69 » 88046 Lamezia Terme (CZ) » e-mail dattilo.franco@libero.it
tel/fax 0968.27931 » cell 338.8899549 » p.iva 00949480792 » c.f. DTTFNC63M31F888B



Foto n. 129: foto prospettiva fabbricati “G”-“H”-“I”, da sinistra a destra (lotto n. 3).



Foto n. 130: foto prospettiva ingressi lato Ovest-Sud-Ovest – Fabbricato “G” (lotto n. 3).



Ing. Francesco Dattilo
consulente tecnico d'ufficio

Via Misiani, 69 » 88046 Lamezia Terme (CZ) » e-mail dattilo.franco@libero.it
tel/fax 0968.27931 » cell 338.8899549 » p.iva 00949480792 » c.f. DTTFNC63M31F888B



Foto n. 131: particolare struttura di copertura fabbricato "H" (lotto n. 3).



Foto n. 132: particolare struttura di copertura fabbricato "H" - da notare la lesione verticale presente fra la tamponatura e il pilastro portante in acciaio (lotto n. 3).



Ing. Francesco Dattilo
consulente tecnico d'ufficio

Via Misiani, 69 » 88046 Lamezia Terme (CZ) » e-mail dattilo.franco@libero.it
tel/fax 0968.27931 » cell 338.8899549 » p.iva 00949480792 » c.f. DTTFNC63M31F888B



Foto n. 133: foto prospettica fabbricato "I" (lotto n. 3).



Foto n. 134: particolare della trave a mensola che avrebbe dovuto sostenere la copertura lungo il perimetro del fabbricato "I" (lotto n. 3).





Foto n. 135: particolare dell'elemento di sostegno verticale e della copertura del fabbricato "G" (lotto n. 3).



Foto n. 136: particolare dell'elemento di sostegno verticale del fabbricato "G" (lotto n. 3).



ing. Francesco Dattilo
consulente tecnico d'ufficio

Via Misiani, 69 » 88046 Lamezia Terme (CZ) » e-mail dattilo.franco@libero.it
tel/fax 0968.27931 » cell 338.8899549 » p.iva 00949480792 » c.f. DTTFNC63M31F888B



Foto n. 137: foto prospettica della tettoia posta tra i fabbricati "H" ed "I", da sinistra a destra (lotto n. 3).



Foto n. 138: particolare della tettoia posta tra i fabbricati "H" ed "I", da sinistra a destra (lotto n. 3).



Ing. Francesco Dattilo
consulente tecnico d'ufficio

Via Misiani, 69 » 88046 Lamezia Terme (CZ) » e-mail dattilo.franco@libero.it
tel/fax 0968.27931 » cell 338.8899549 » p.iva 00949480792 » c.f. DTTFNC63M31F888B

Dott. Ing. Francesco Dattilo

Pagina n. 72 di 83



Foto n. 139: ambiente interno del fabbricato "I" (lotto n. 3).



Foto n. 140: ambiente interno del fabbricato "I" (lotto n. 3).



Ing. Francesco Dattilo
consulente tecnico d'ufficio

Via Misiani, 69 » 88046 Lamezia Terme (CZ) » e-mail dattilo.franco@libero.it
tel/fax 0968.27931 » cell 338.8899549 » p.iva 00949480792 » c.f. DTTFNC63M31F888B



Foto n. 141: ambiente interno del fabbricato "I" (lotto n. 3).



Foto n. 142: ambiente mungitura - fabbricato "H" (lotto n. 3).



Ing. Francesco Dattilo
consulente tecnico d'ufficio

Via Misiani, 69 » 88046 Lamezia Terme (CZ) » e-mail dattilo.franco@libero.it
tel/fax 0968.27931 » cell 338.8899549 » p.iva 00949480792 » c.f. DTTFNC63M31F888B



Foto n. 143: particolare vasca di raccolta della profondità di un metro - fabbricato "H" (lotto n. 3).



Foto n. 144: particolare ambiente conservazione/trasformazione latte - fabbricato "H" (lotto n. 3).





Foto n. 145: particolare ambiente conservazione/trasformazione latte - fabbricato "H" (lotto n. 3).



Foto n. 146: particolare ambiente mungitura - fabbricato "H" (lotto n. 3).



Ing. Francesco Dattilo
consulente tecnico d'ufficio

Via Misiani, 69 » 88046 Lamezia Terme (CZ) » e-mail dattilo.franco@libero.it
tel/fax 0968.27931 » cell 338.8899549 » p.iva 00949480792 » c.f. DTTFNC63M31F888B



Foto n. 147: Prospetto Ovest fabbricato ubicato sul corso Garibaldi del comune di Maida (lotto n. 6).



Foto n. 148: Condizioni fatiscenti ambiente ubicato al primo piano (secondo fuori terra) dell'immobile sito nel comune di Maida (lotto n. 6).



Ing. Francesco Dattilo
consulente tecnico d'ufficio

Via Misiani, 69 » 88046 Lamezia Terme (CZ) » e-mail dattilo.franco@libero.it
tel/fax 0968.27931 » cell 338.8899549 » p.iva 00949480792 » c.f. DTTFNC63M31F888B



Foto n. 149: Macchie d'umidità causate dalle infiltrazioni di acqua meteorica provenienti dalla copertura riscontrate sull'immobile sito in Maida (lotto n. 6).



Foto n. 150: Materiale vario (degradato a causa delle infiltrazioni provenienti dalla copertura) depositato al piano primo dell'immobile sito nel comune di Maida (lotto n. 6).





Foto n. 151: Macchie d'umidità riscontrate anche sulla tamponatura del piano primo dell'immobile sito nel comune di Maida (lotto n. 6).



Foto n. 152: Danni al solaio causati dalle infiltrazioni di acque meteoriche provenienti dalla copertura dell'immobile sito nel comune di Maida (lotto n. 6).





Foto n. 153: Corridoio ubicato al piano primo (secondo fuori terra) dell'immobile sito nel comune di Maida (lotto n. 6).



Foto n. 154: Copertura piana dalla quale provengono le infiltrazioni di acqua meteorica riscontrate al primo piano (secondo fuori terra) dell'immobile sito nel comune di Maida (lotto n. 6).





Foto n. 155: Balcone ubicato al primo piano (secondo fuori terra) sul prospetto Ovest dell'immobile sito nel comune di Maida (lotto n. 6); si nota la presenza di calcinacci.



Foto n. 156: Balcone murato che consentiva l'accesso alla terrazza esterna ubicata al primo piano (secondo fuori terra) dell'immobile sito nel comune di Maida (lotto n. 6).





Foto n. 157: Condizioni in cui si trovano gli infissi ubicati al primo piano (secondo fuori terra) dell'immobile sito nel comune di Maida (lotto n. 6).



Foto n. 158: Sovrapposizione ortofoto – foglio di mappa catastale (bene immobile censito in catasto terreni del comune di Martirano Lombardo al foglio di mappa 11, particella 46).



Ing. Francesco Dattilo
consulente tecnico d'ufficio

Via Misiani, 69 » 88046 Lamezia Terme (CZ) » e-mail dattilo.franco@libero.it
tel/fax 0968.27931 » cell 338.8899549 » p.iva 00949480792 » c.f. DTTFNC63M31F888B



Foto n. 159: Sovrapposizione ortofoto – foglio di mappa catastale (bene immobile censito in catasto terreni del comune di **Martirano Lombardo** al foglio di mappa 11, particella 49).



ing. Francesco Dattilo
consulente tecnico d'ufficio

Via Misiani, 69 » 88046 Lamezia Terme (CZ) » e-mail dattilo.franco@libero.it
tel/fax 0968.27931 » cell 338.8899549 » p.iva 00949480792 » c.f. DTTFNC63M31F888B