

Appartamento sito in Ladispoli (RM)
Via Paolo Laziale n. 77 interno 5, piano terzo- quarto
In Catasto folgio 73, particella 731 sub. 501
PLANIMETRIA RILEVATA



Appartamento sito in Ladispoli (RM)

Via Paolo Laziale n. 77 interno 5, piano terzo- quarto

In Catasto folgio 73, particella 731 sub. 501

SCHEMA PLANIMETRICO DELLO STATO LEGITTIMABILE
CON OPERE DI RIPRISTINO



Legenda:



Locale da demolire con opere in pristino



DOCUMENTAZIONE FOTOGRAFICA



Foto N. 1: Foto verso la palazzina, centrale rispetto alla foto, da Via Palo Laziale. I due appartamenti coinvolgono l'intero piano attico.



Foto N. 2: la palazzina vista dal lato posteriore

DOCUMENTAZIONE FOTOGRAFICA



Foto N. 3: i due portoni di ingresso agli appartamenti, rispettivamente partendo da sinistra all'int. 5 (Lotto B) sub. 502, e all'int. 5/A (Lotto A) sub. 501.



Foto N. 4: Lotto A) - Particolare del terrazzo dal lato che affaccia su Via Palo Laziale

DOCUMENTAZIONE FOTOGRAFICA



Foto N. 5: Lotto A) - particolare dal terrazzo, lato posteriore, verso il piccolo volume tecnico oggetto di demolizione e stato in pristino



Foto N. 6: Lotto A) - Particolare della zona giorno

DOCUMENTAZIONE FOTOGRAFICA



Foto N. 7: Lotto A) - particolare de bagno



Foto N. 8: Lotto A) - Particolare della camera da letto

DOCUMENTAZIONE FOTOGRAFICA



Foto N. 9: Lotto B - Particolare del terrazzo dal lato che affaccia su Via Palo Laziale



Foto N. 10: Lotto B - Particolare del terrazzo dal lato di sud-est

DOCUMENTAZIONE FOTOGRAFICA



Foto N. 11: Lotto B - Particolare degli interni zona giorno verso la cucina



Foto N. 12: Lotto B - Particolare della cucina

DOCUMENTAZIONE FOTOGRAFICA



Foto N. 13: Lotto B – il bagno



Foto N. 14: Lotto B – Particolare della camera

DOCUMENTAZIONE FOTOGRAFICA



Foto N. 15: Lotto B – Particolare della camera verso l'ampliamento oggetto di opere di demolizione e ripristino



Foto N. 16: Lotto B – Particolare dell'ampliamento oggetto di opere di demolizione e ripristino

Cantina sito in Ladispoli (RM)

Via Paolo Laziale, n. 77, interno 5/A, piano terzo

In Catasto folgio 73, particella 731, sub. 502

PLANIMETRIA RILEVATA

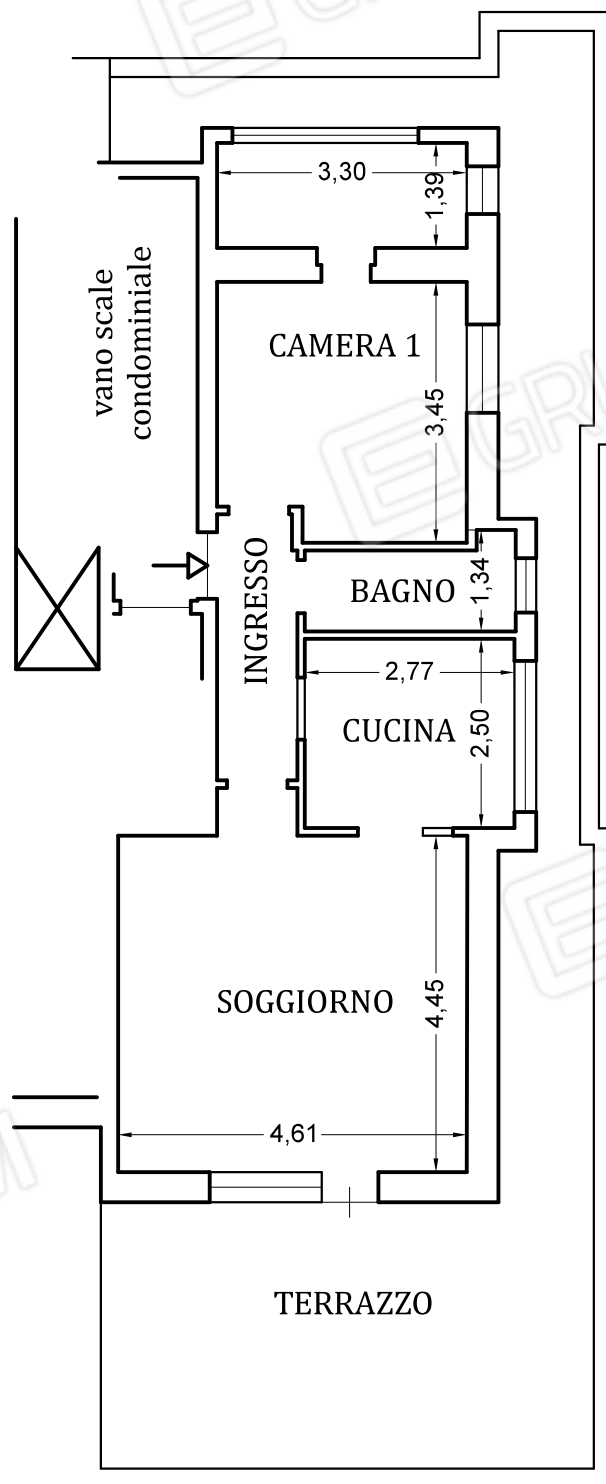

Cantina sito in Ladispoli (RM)

Via Paolo Laziale, n. 77, interno 5/A, piano terzo

In Catasto folgio 73, particella 731, sub. 502

SCHEMA PLANIMETRICO DELLO STATO LEGITTIMABILE
CON OPERE DI RIPRISTINO

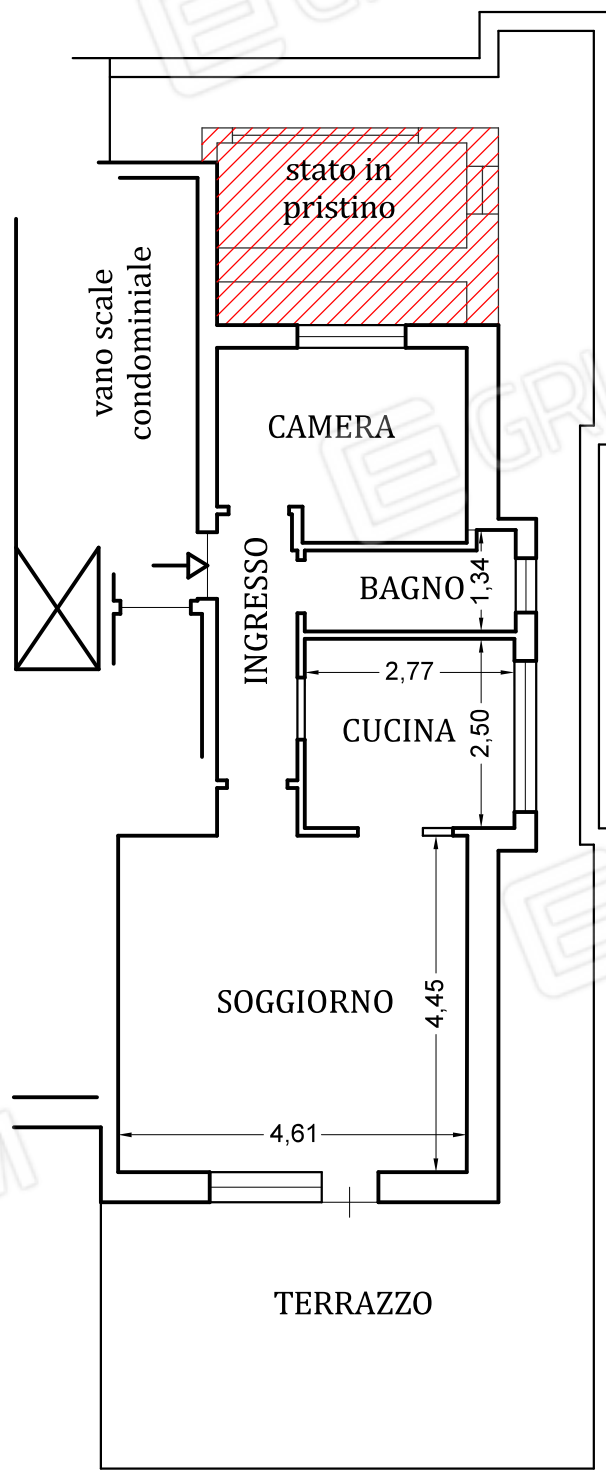

Legenda:

 Locale da demolire con opere in pristino

