

**Agenzia delle Entrate  
CATASTO FABBRICATI  
Ufficio Provinciale di  
Ravenna**

Dichiarazione protocollo n. **RA0115550** del **11/12/2013**  
Planimetria di u.i.u. in Comune di Conselice  
Via Mensa oiv.

Identificativi Catastali:  
Sezione:  
Foglio: 21  
Particella: 94  
Subalterno: 23

Compilata da:  
Tellarini Giacomo  
Iscritto all'albo:  
Geometri  
Prov. Ravenna N. 708

Scheda n. 1 Scala 1:200

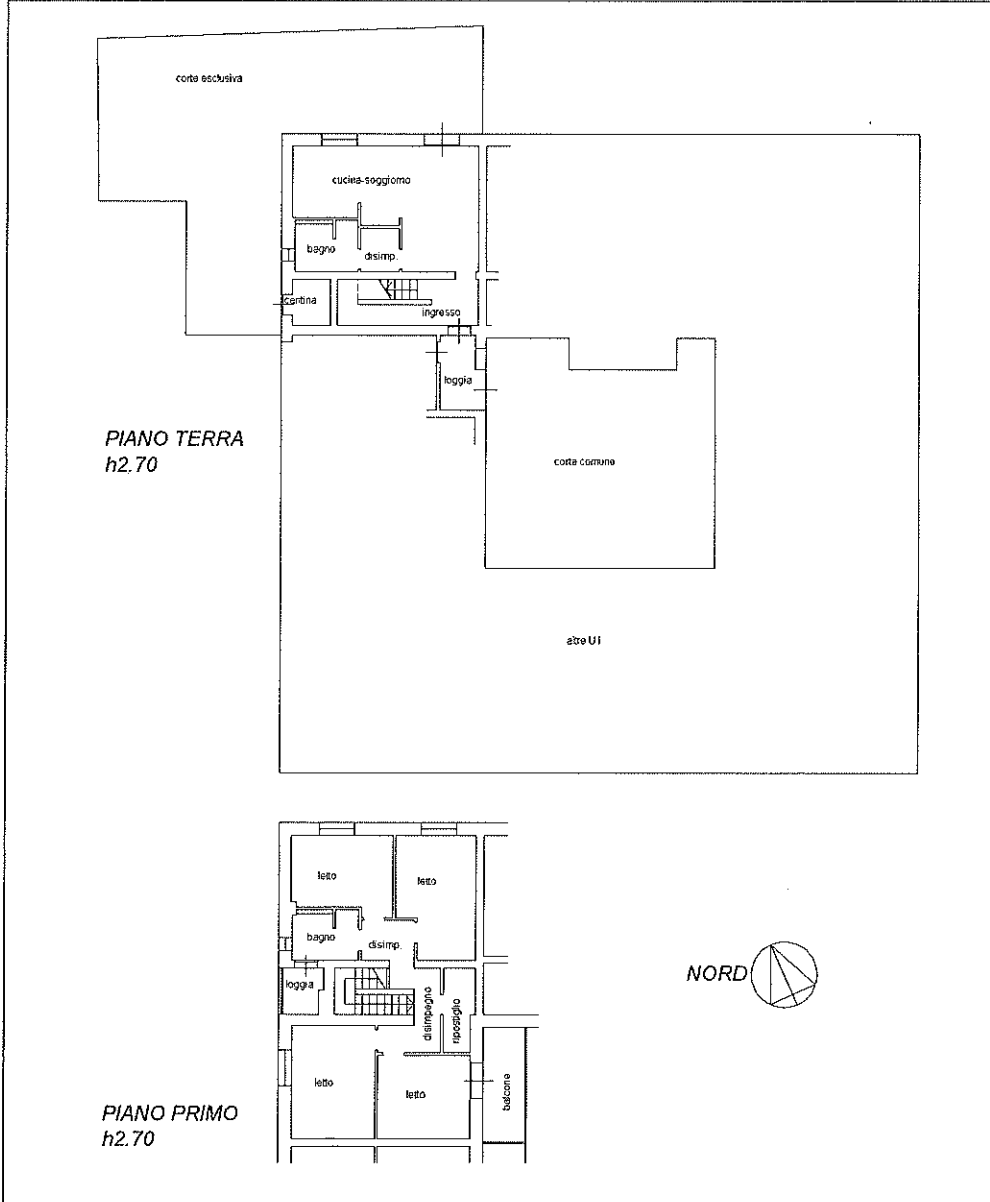

plan 01

Catasto dei Fabbricati - Situazione al 19/06/2023 - Comune di CONSELICE(CY65) - < Foglio 21 - Particella 94 - Subalterno 23 >  
VIA MENSA n. 19 Piano 1-1

Agenzia del Territorio  
**CATASTO FABBRICATI**  
Ufficio Provinciale di  
Ravenna

Dichiarazione protocollo n. RA0112514 del 10/10/2011	
Planimetria di u.i.u. in Comune di Conselice	
Via Mensa	oiv. SNC
Identificativi Catastali:	Compilata da: Tellarini Giacomo
Sezione:	Isritte all'albo: Geometri
Foglio: 21	Prov. Ravenna
Particella: 94	N. 708
Subalterno: 15	

Scheda n. 1      Scala 1:200

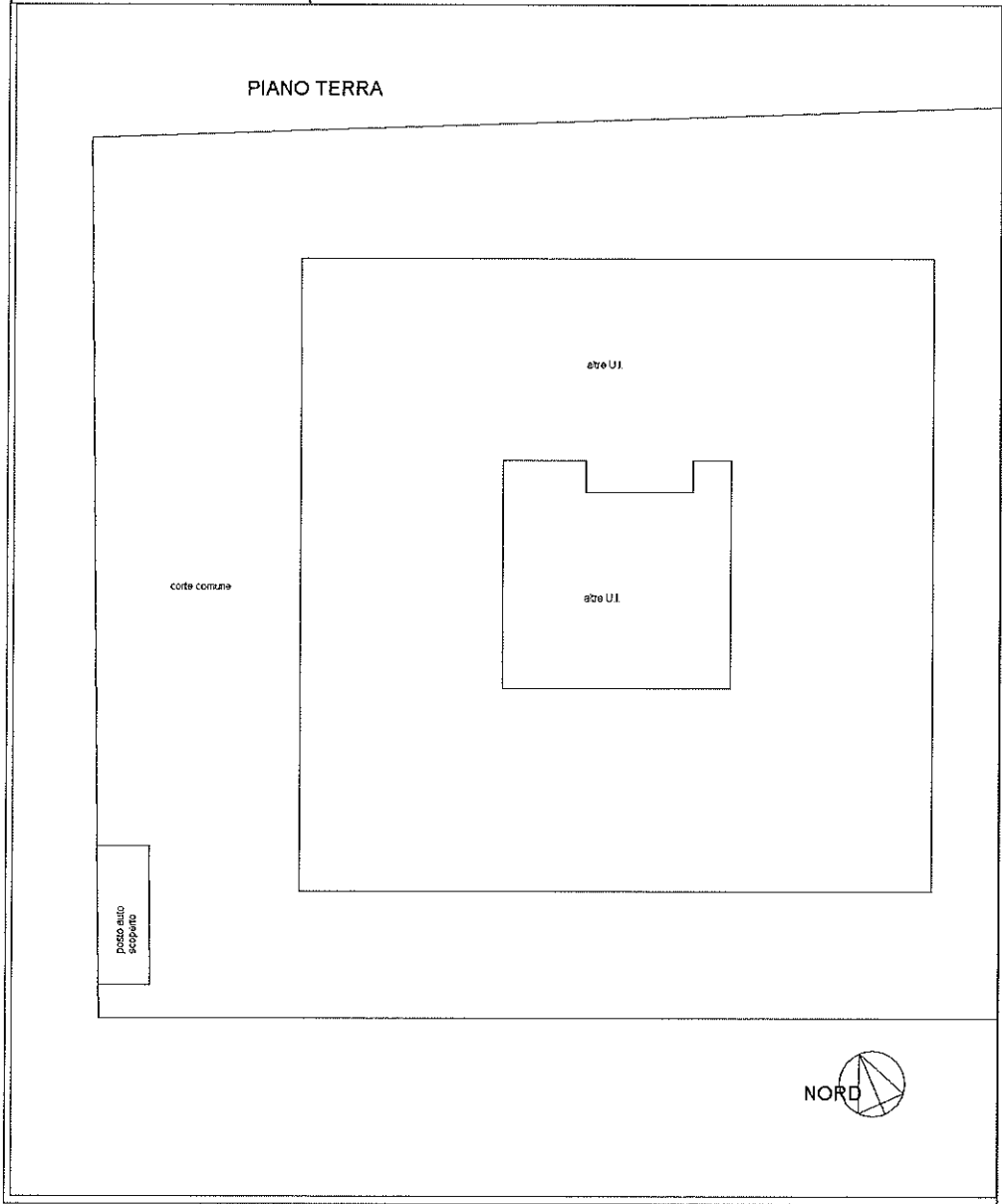

Agenzia del Territorio  
**CATASTO FABBRICATI**  
Ufficio Provinciale di  
Ravenna

Dichiarazione protocollo n. RA0112514 del 10/10/2011	
Planimetria di u.i.u. in Comune di Conselice	
Via Mensa	civ. SNC
Identificativi Catastali:	Compilata da:
Sezione:	Tellarini Giacomo
Foglio: 21	Isritto all'albo:
Particella: 94	Geometri
Subalterno: 8	Prov. Ravenna N. 708

Scheda n. 1      Scala 1:200

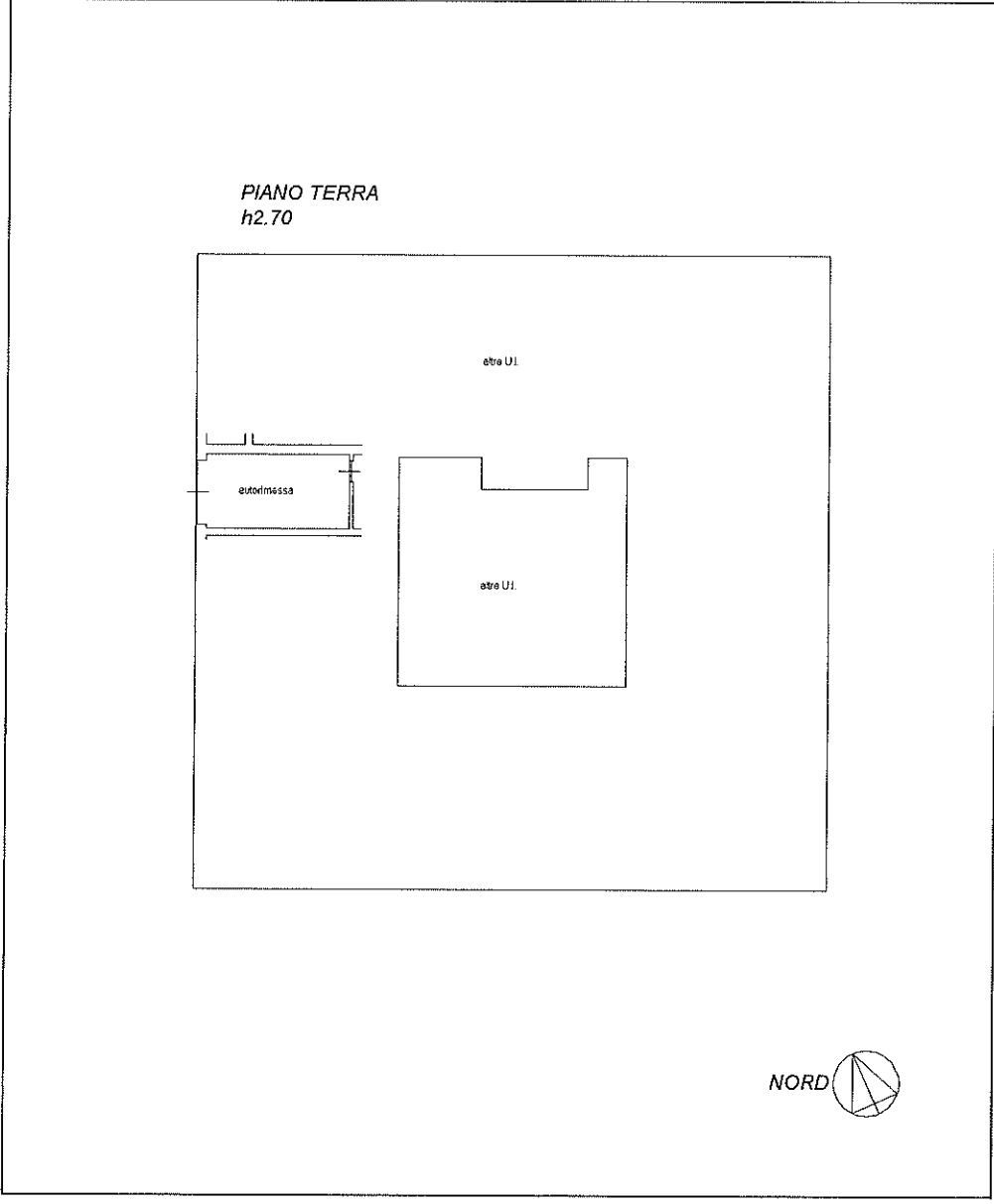

mapa 01  
Catasto dei Fabbricati - Situazione al 19/06/2023 - Comune di CONSELICE(C963) - < Foglio 21 - Particella 94 - Subalterno 8 >  
VIA MENSÀ n. 19 Piano T