

**Agenzia del Territorio  
CATASTO FABBRICATI  
Ufficio Provinciale di  
Napoli**

Dichiarazione protocollo n. NA0235126 del 24/04/2006

Planimetria di u.i.u. in Comune di Pomigliano D'arco

Via Palermo

civ. 1

Identificativi Catastali:

Sezione:

Foglio: 3

Particella: 312

Subalterno: 102

Compilata da:

Castaldo Pasquale

Iscritto all'albo:

Architetti

Prov. Napoli

N. 5939

Scheda n. 1

Scala 1:200

**Pomigliano d'Arco (NA)  
Via Palermo 1  
Fol. 3, p.IIa 312, sub 102  
Cat. A/2, p.1  
consist. vani 7,5  
superf. catast. mq 202,00**

PROP. STESSA DITTA

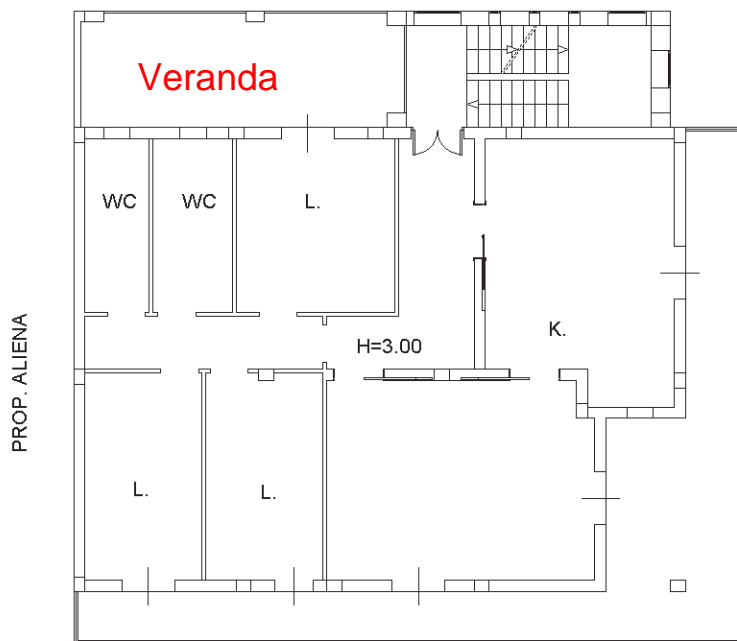

PROP. STESSA DITTA

**PIANO PRIMO**

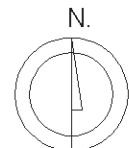

Ultima planimetria in atti

Data: 29/09/2018 - n. T59010 - Richiedente: VLTLCU74M24F839N

Totale schede: 1 - Formato di acquisizione: A4(210x297) - Formato stampa richiesto: A4(210x297)

Catasto dei Fabbricati - Situazione al 29/09/2018 - Comune di POMIGLIANO D'ARCO (G812) - < Foglio: 3 - Particella: 312 - Subalterno: 102 >  
VIA PALERMO n. 1 piano: 1;

ELABORATO PLANIMETRICO	Compilato da: Castaldo Pasquale	Iscritto all'albo: Architetti	Prov. Napoli	N. 5939
Comune di Pomigliano D'arco	Sezione:	Foglio: 3	Particella: 312	Proprietà n. NA0555944 del 19/06/2009
Dimostrazione grafica dei subalterni	Tipo Mappale n. del		Scala 1 : 500	

Agenzia del Territorio  
**CATASTO FABBRICATI**  
 Ufficio provinciale di Napoli

**Pomigliano d'Arco (NA)**  
**Via Palermo 1**  
**Fol. 3, p.lla 312, sub 1**  
**area comune non censibile**  
**insistente su**  
**Fol. 3, p.lla 312, are 19.07**  
**ente urbano**



PIANO SEMINTERRATO



PIANO PRIMO



PIANO TERRA

VIA P. DI PIEMONTE

VIA PALERMO

FG. 3 P.LLA 644

FG. 3 P.LLA 645

