

MODULARIO
F. n. g. rend. 497



MINISTERO DELLE FINANZE
DIREZIONE GENERALE DEL CATASTO E DEI SERVIZI TECNICI ERARIALI

Mod. B (Nuovo Catasto Edilizio Urbano)

NUOVO CATASTO EDILIZIO URBANO

Lire
150

(R. DECRETO-LEGGE 13 APRILE 1939, N. 652)

Planimetria dell'immobile situato nel Comune di RICADI Via GORDARELLO

Ditta

Allegata alla dichiarazione presentata all'Ufficio Tecnico Erariale di CATANZARO

FG. 6 PART. 410 SUB 5

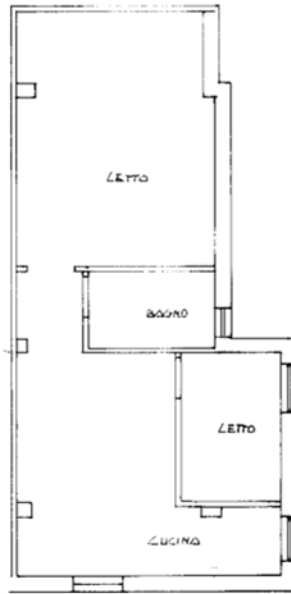

PIANO TERRA

ORIENTAMENTO



SCALA DI I. 100

SPAZIO RISERVATO PER LE ANNOTAZIONI D'UFFICIO

DATA
PROT. N°

Compilata dal ING. SISTO ALBINO
(Titolo, nome e cognome del tecnico)

Iscritto all'Albo de INGEGNERI
della Provincia di CATANZARO

DATA 11. 3. 1986
Firma: [Signature]

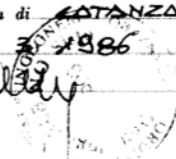

Catasto dei Fabbricati - Situazione al 18/08/2020 - Comune di RICADI (H271) - < Foglio: 6 - Particella: 410 - Subalterno: 5 >
CONTRADA GORDARELLO piano: T interno: 4;

Ultima planimetria in atti