

MODULARIO  
P. 109. 1986/497



MINISTERO DELLE FINANZE  
DIREZIONE GENERALE DEL CATASTO E DEI SERVIZI TECNICI ERARIALI

Mod. B (Nuovo Catasto Edilizio Urbano)

# NUOVO CATASTO EDILIZIO URBANO

Lire  
150

(R. DECRETO-LEGGE 13 APRILE 1939, N. 652)

Planimetria dell'immobile situato nel Comune di RICADI Via GORDARELLO

Ditta

Allegata alla dichiarazione presentata all'Ufficio Tecnico Erariale di CATANZARO

FG. 6 PART. 410 SUB. 3

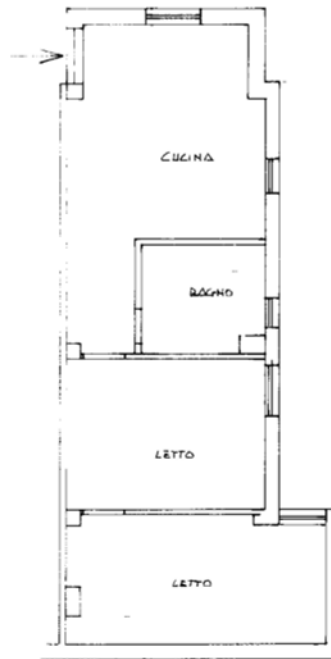

PIANO SEMINTERRATO

ORIENTAMENTO



SCALA Di 100

SPAZIO RISERVATO PER LE ANNOTAZIONI D'UFFICIO

DATA  
PROT. N°

Compilata da: ING. SISTO OLIMNO

Iscritto all'Albo de INGEGNERI  
della Provincia di CATANZARO

DATA 14.3.1986

Firma:



Catasto dei Fabbricati - Situazione al 18/08/2020 - Comune di RICADI (H271) - < Foglio: 6 - Particella: 410 - Subalterno: 3 >  
CONTRADA GORDARELLO piano: S1 interno: 2;

Ultima planimetria in atti