

MODULARIO  
F. - Cat. S. T. - 315



MINISTERO DELLE FINANZE  
DIREZIONE GENERALE DEL CATASTO E DEI SERVIZI TECNICI ERARIALI

Lire  
15

# NUOVO CATASTO EDILIZIO URBANO

(R. DECRETO-LEGE 13 APRILE 1938, N. 652)

Planimetria dell'immobile situato nel Comune di SAN LUIGO Via GIARDINI

Ditta Protenzano Francesco Nato a S. Luigo il 15-8-1944 - Oratore Emerita Nata a S. Luigo il 27-9-1913 - Sessa Giuseppe Girolami Ciparolo Franco Libera Naro a S. Luigo il 19-12-1937 - Naro a S. Luigo il 28-8-1935  
Allegata alla dichiarazione presentata all'Ufficio Tecnico Erariale di COSENZA

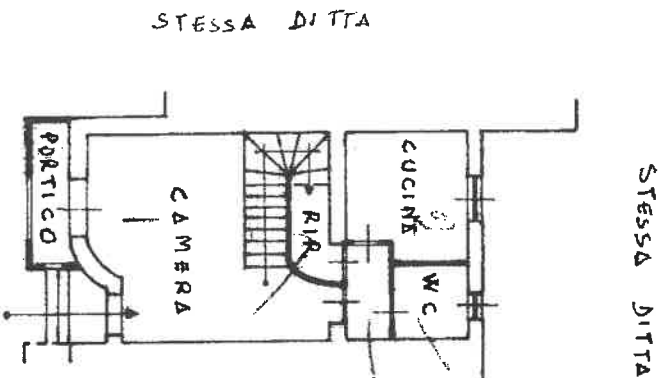

PRIMO PIANO  
h = mt. 3.00

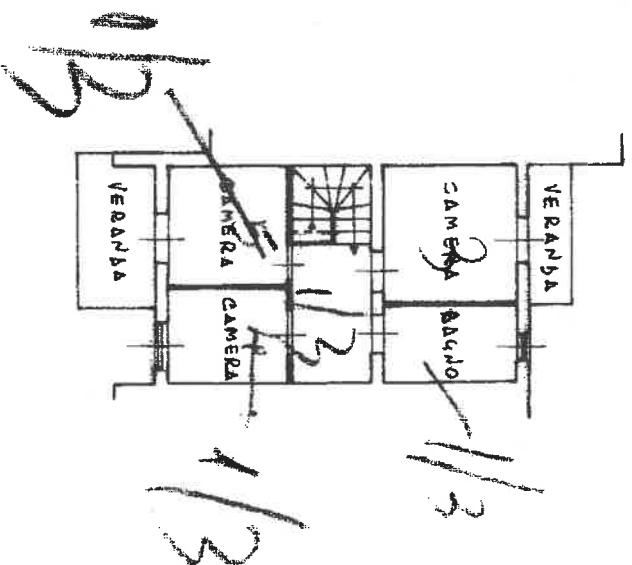

PRIMO PIANO  
h = mt. 3.00



SPAZIO RISERVATO PER LE ANNOTAZIONI D'UFFICIO	
DATA	
PROF. N°	

Compilata dal Geom. ALOMILIO FRANCESCO  
(Titolo, nome e cognome del tecnico)

Iscritto all'Albo dei GEOMETRI  
della Provincia di COSENZA

DATA 4 - LUGLIO - 1975

Firma: geom. Aloisio

ISI FOTO INSEGNAMENTO: STUDIO STARC