

RILIEVO METRICO

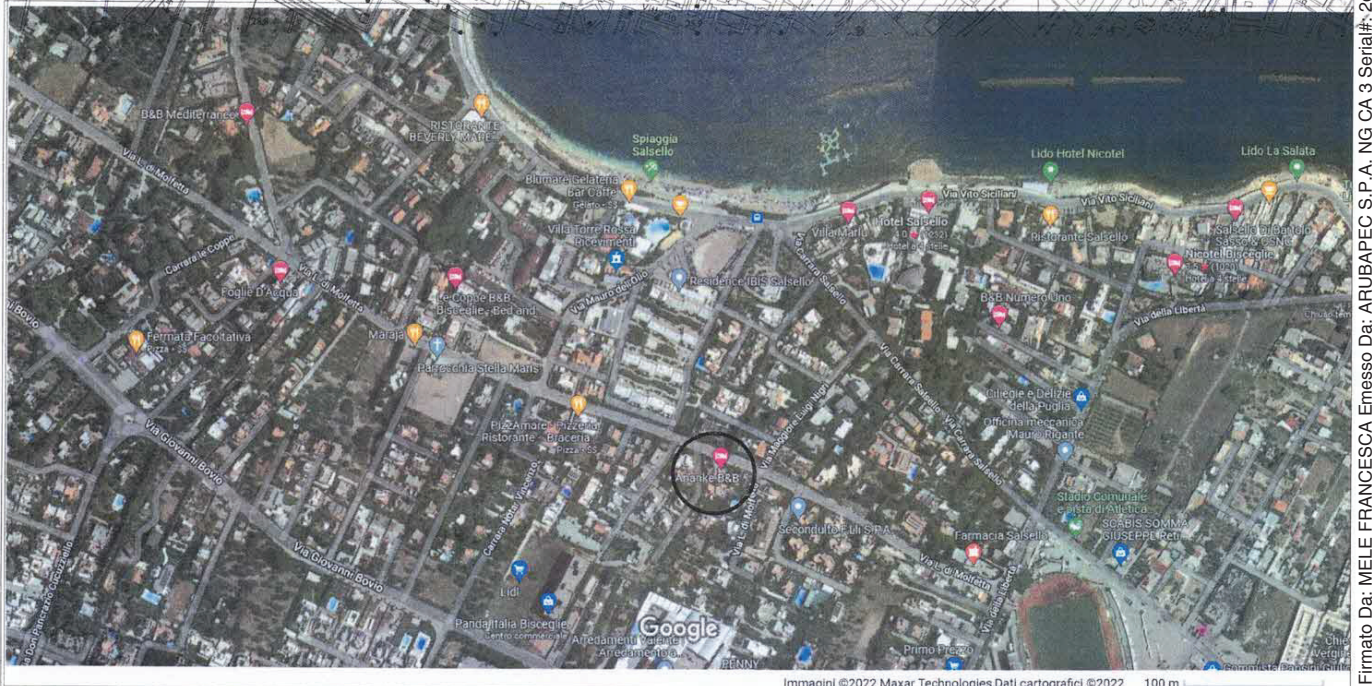

TAV. 1

Ubicazione immobile.  
Stralcio aerofotogrammetrico e Ortofoto.  
Comune di Bisceglie (Ba). Complesso Residenziale "Torre Rossa 2000", Via Luigi di Molfetta 107/A - Fg. 2, P.Illa 1704.



Firmato Da: MELE FRANCESCA Emesso Da: AFUBAPEC S.P.A. NG CA 3 Serial#: 2d51b64be023a48af42b52461c1aa4d6



TAV. 2

Rilievo Metrico immobile.  
Comune di Bisceglie (Ba). Complesso Residenziale "Torre Rossa 2000", Via Luigi di Molfetta 107/A - Fg. 2, P.Ila 1704, subb. 5, 11.  
Pianta Piano interrato. Scala 1: 100.

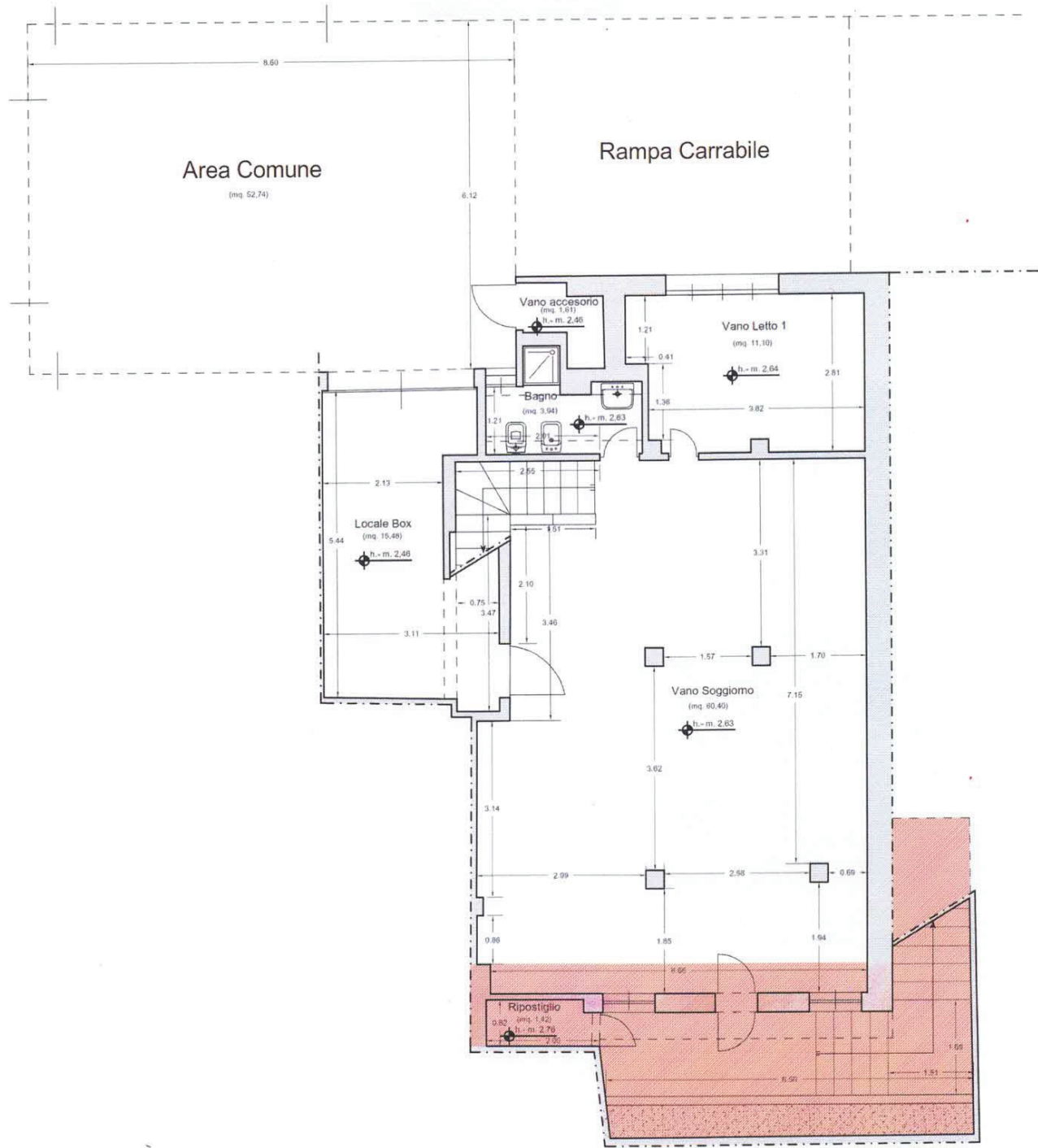

LEGENDA

 Porzione immobile oggetto di sanatoria

Via Luigi di Molfetta



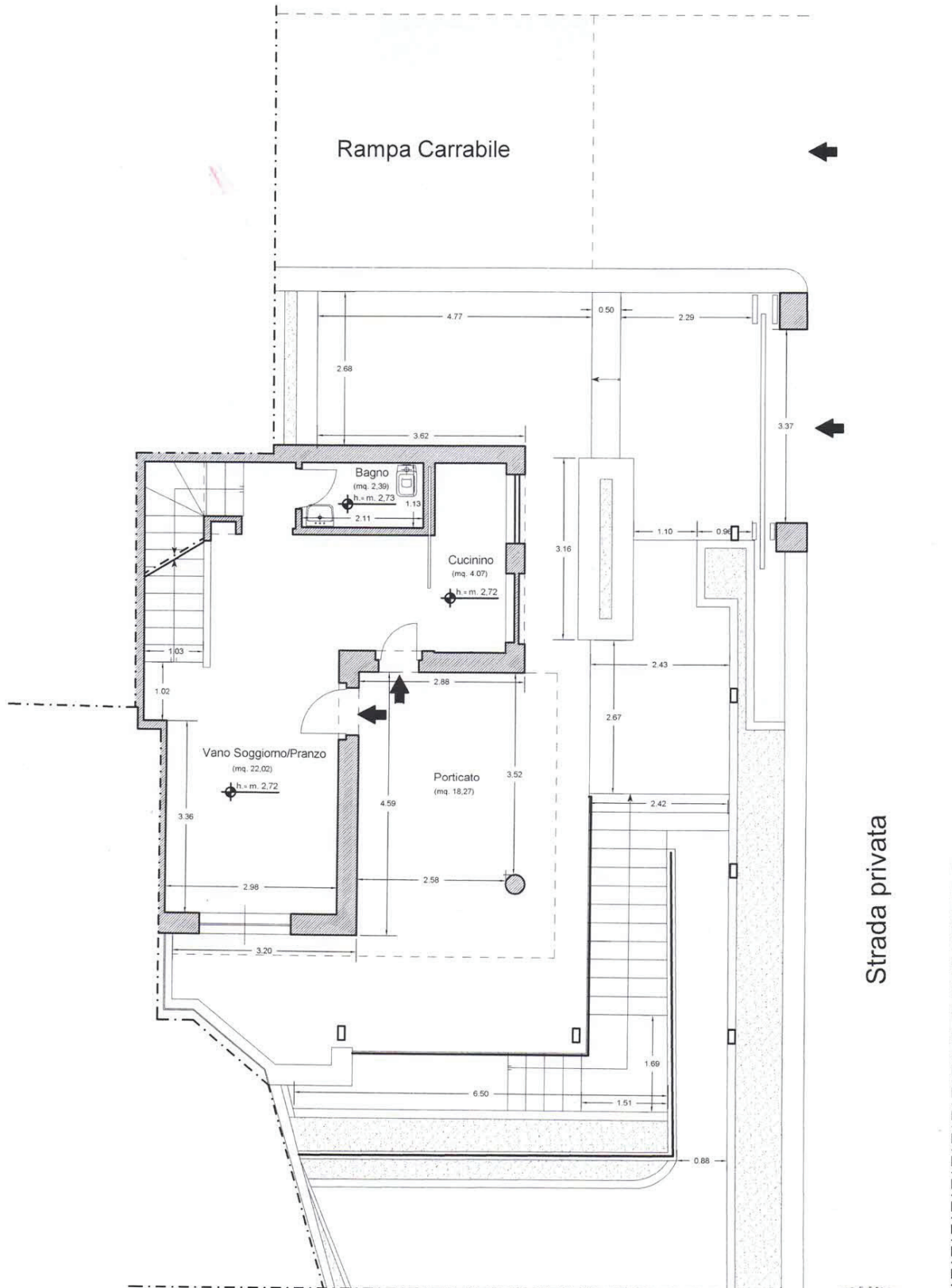

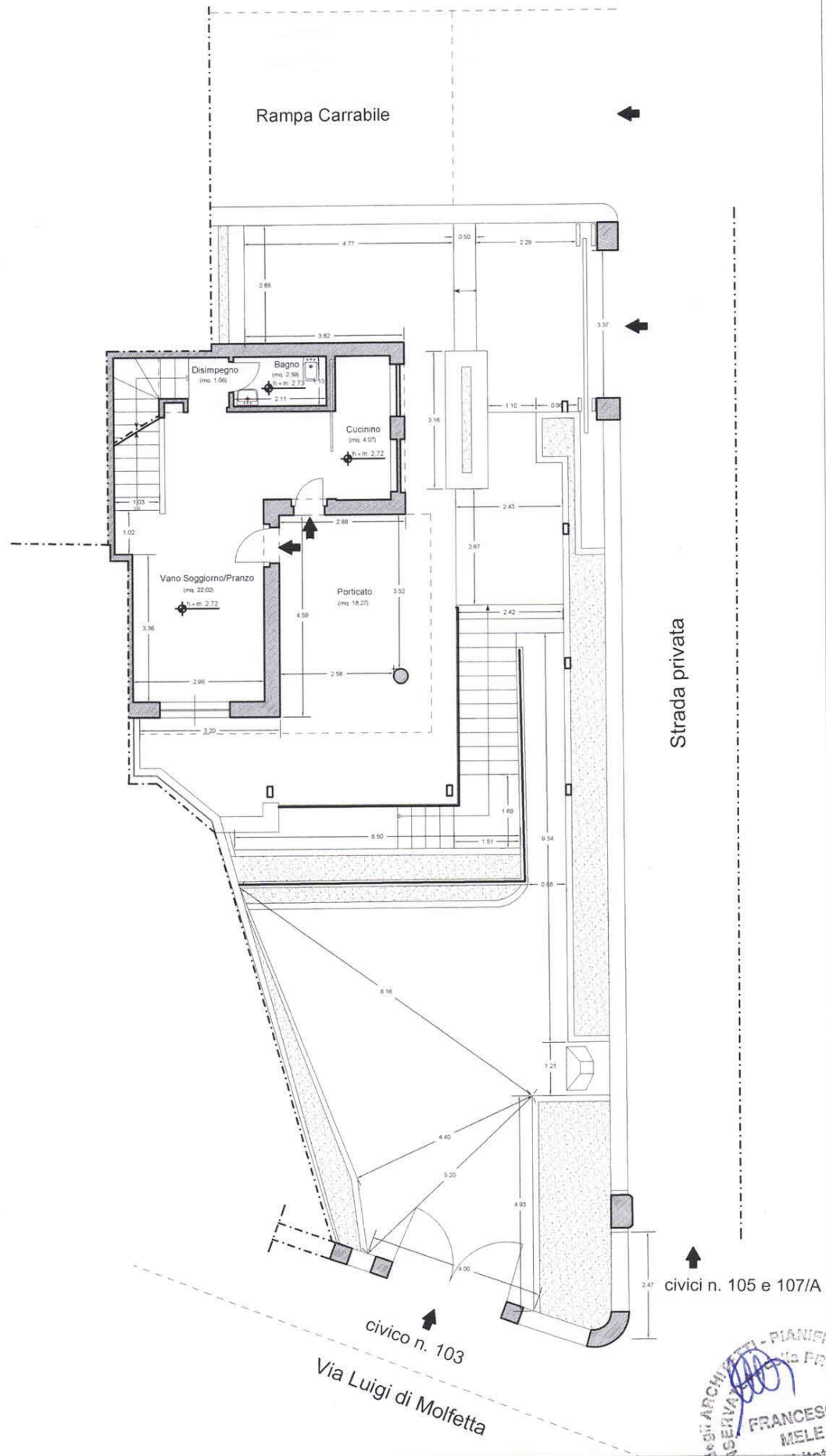

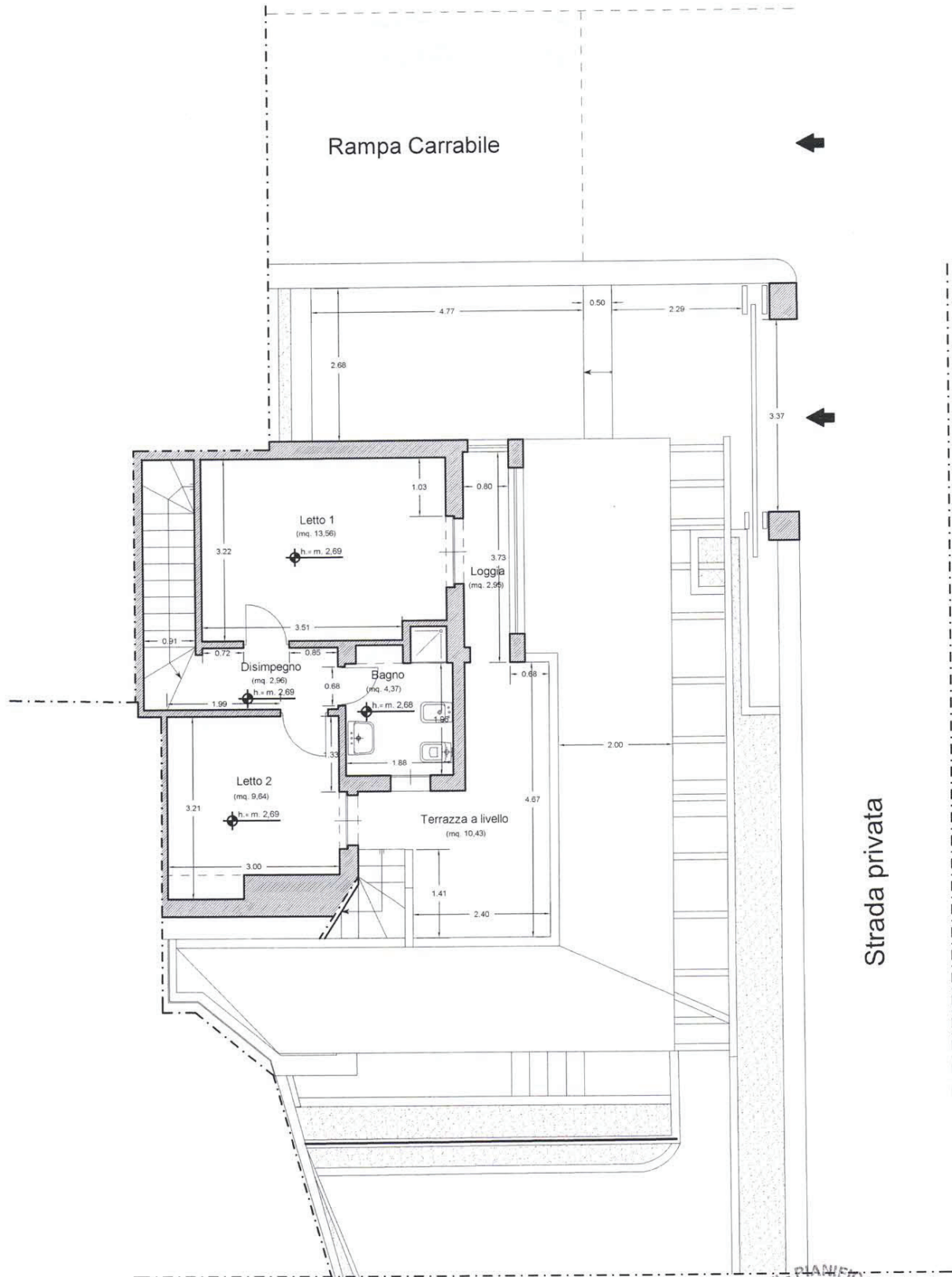

FRANCESCO MELE  
Architetto  
CONSERVATORIO DELLA PROVINCIA DI BARI  
N. 2205



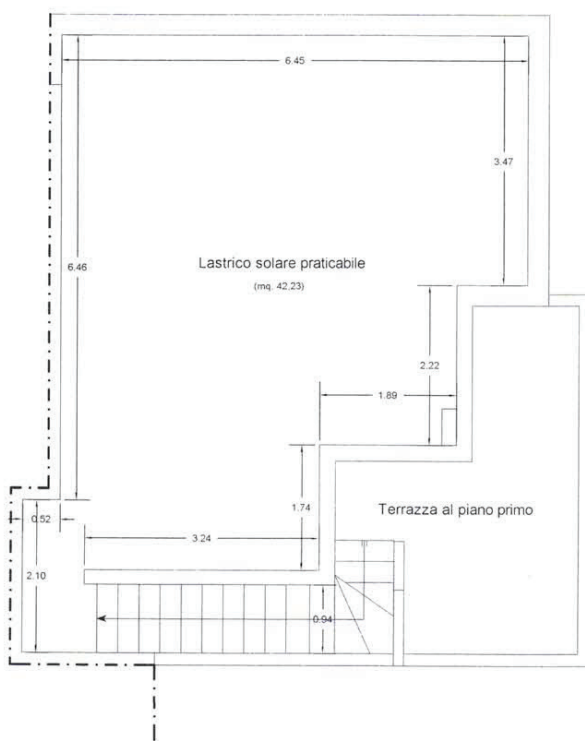

DOCUMENTAZIONE CATASTALE







E=100

I Particella: 1704



ELABORATO PLANIMETRICO

RIF. Tipo MAPPALE  
n. 3951 DEL 19/7/1993

COMUNE DI BISCEGLIE  
Fo. 2/A PART. LLA 1704

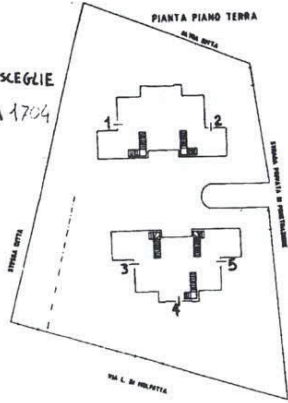

PIANTA PRIMO PIANO

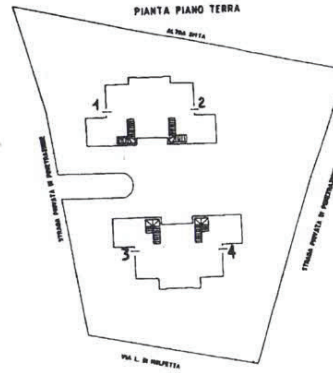
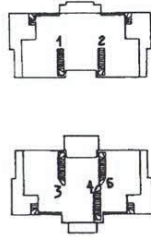

COMUNE DI BISCEGLIE  
FG. 2/A PART. LLA 1706

RIF. Tipo MAPPALE  
n. 3951 DEL 19/7/1993

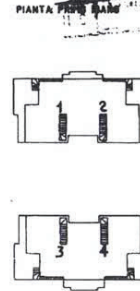
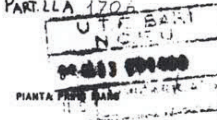

ELENCO SUBALTERNI

Foglio 2/A P.LLA 1704

- SUB.1 Appartamento S1, piano terra, primo e secondo.
- SUB.2 Appartamento S1, piano terra, primo e secondo.
- SUB.3 Appartamento S1, piano terra, primo e secondo.
- SUB.4 Appartamento S1, piano terra, primo e secondo.
- SUB.5 Appartamento S1, piano terra, primo e secondo.
- SUB.6 Bene comune non censibile ai sub.1-5 (rampa e corridoio)
- SUB.7 Box piano interrato.
- SUB.8 Box piano interrato.
- SUB.9 Box piano interrato.
- SUB.10 Box piano interrato.
- SUB.11 Box piano interrato.

P.17134

LASTRICO SOLARE

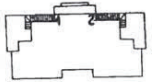

PIANTA PIANO INTERRATO

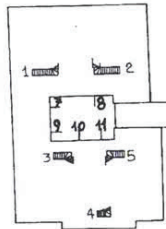

LASTRICO SOLARE

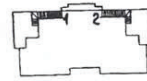

PIANTA PIANO INTERRATO



Foglio 2/A P.LLA 1706

- SUB.1 Appartamento S1, piano terra, primo e secondo.
- SUB.2 Appartamento S1, piano terra, primo e secondo.
- SUB.3 Appartamento S1, piano terra, primo e secondo.
- SUB.4 Appartamento S1, piano terra, primo e secondo.
- SUB.5 Bene comune non censibile ai sub.1-4 (rampa e corridoio)
- SUB.6 Box piano interrato.
- SUB.7 Box piano interrato.
- SUB.8 Box piano interrato.
- SUB.9 Box piano interrato.

Elaborato Planimetrico - Catasto dei Fabbricati - Aggiornamento al 21/04/2022 - Comune di BISCEGLIE (AB83) - < Sez. urbana - Foglio 2 Particella 1704 >



Scala 1:500

Scala 1:500

IL TE  
12 LUG. 1993  
Ap. [signature]



LIRE 250

Planimetria di u.i.u. in Comune di **BISCEGLIE** via **LUIGI DI MOLFETTA** civ. **19/A**

**PIANTA PIANO TERRA**

stessa ditta

H=mt.2.70

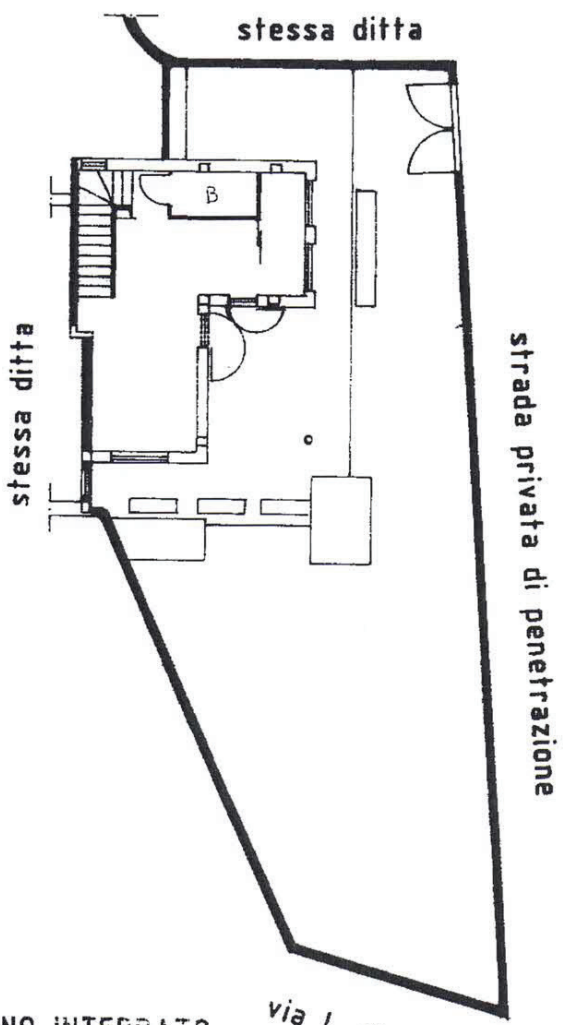

**PIANTA PRIMO PIANO**

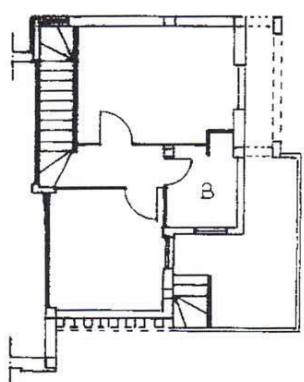

**LASTRICO SOLARE**

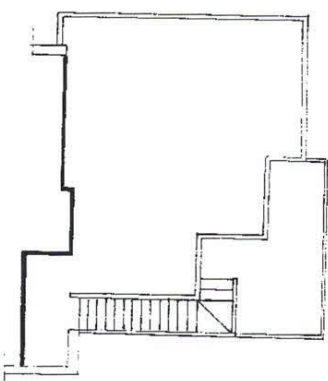

**PIANO INTERRATO**

via l. di molfetta

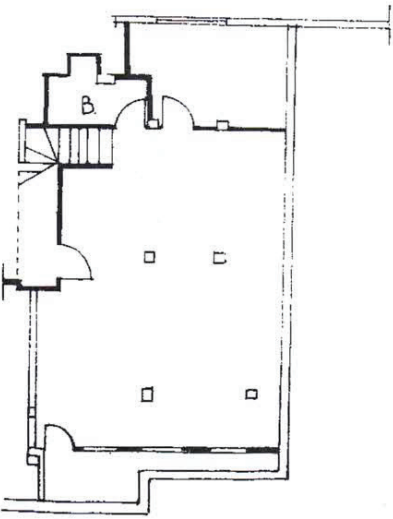

Handwritten signature and number: *17139*

ORIENTAMENTO

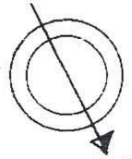

SCALA DI 1:200

Nome: Istituto Poligrafico e Zecca dello Stato - PV

Dichiarazione di N.C.   
Denuncia di variazione

Compilata dal **ing. Pietro Pedone**  
(Titolo, cognome e nome)

RISERVATO ALL'UFFICIO

Identificativi catastali  
F. **2/A**  
**170**

Iscritto all'albo degli ingegneri  
**BARI**



Firmato Dall'Ingegnere **Pietro Pedone** iscritto all'albo degli ingegneri della provincia di **BARI** n. **3785** del **12/7/93** - Via Luigi Di Molfetta n. 19/B Piano T-S1 - 1 - 2

MODULARIO  
F. rig. rend. 497



MINISTERO DELLE FINANZE  
DIREZIONE GENERALE DEL CATASTO E DEI SS.TT.EE.  
**CATASTO EDILIZIO URBANO** (RDL 13-4-1939, n. 652)

MOD. BN (CE)

LIRE  
250

Planimetria di u.i.u. in Comune di... **BISCEGLIE**..... via **LUIGI DI MOLFETTA**..... civ. **19/A/1**

H=mt.2.70

**PIANTA PIANO INTERRATO**

**BOX AUTO**

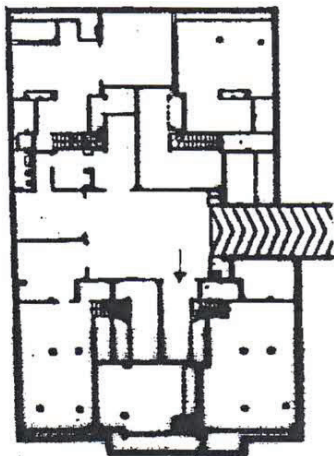
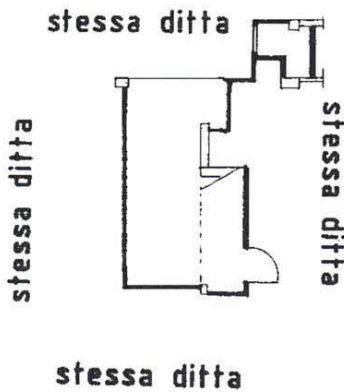

*Handwritten signature: P. 14134*

ORIENTAMENTO

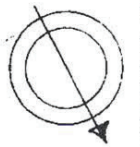

SCALA DI 1:200

Roma - Istituto Poligrafico e Zecca dello Stato - PV

Dichiarazione di N.C.   
Denuncia di variazione

Compilata da **ing. Pietro Pedone**  
(Titolo, cognome e nome)

RISERVATO ALL'UFFICIO

Data di presentazione: 07/09/1993 - Data: 21/04/2022 - N. pratica: BA0105639/2022 - Richiedente: TRIBUNALE DI TRANI - Ultima planim

Scheda **27A** - Formato di acq.: A4 (210x297) - Fatt. di scala: 1:200  
n. **1704** sub **11**

della provincia di **BARI**

(n. **3745**)

Firmato dal **CONSOLE IFRANINGISCAVIEMBOBODAI/ARUBAP-ETO-SUP-ATI/NGSCA/3185/ra/ff:2cd5f15edbe022arteat/tp.5246161014e0611 >**  
NEL **LUIGI DI MOLFETTA** n. 19/A1 Piano INT

