

MODULARIO  
P. rg. rend. 487



MINISTERO DELLE FINANZE  
DIREZIONE GENERALE DEL CATASTO E DEI SERVIZI TECNICI ERARIALI  
**NUOVO CATASTO EDILIZIO URBANO**

Lire  
200

Planimetria dell'immobile situato nel Comune di TARANTO Via CONCORDIA  
Ditta  
Allegata alla dichiarazione presentata all'Ufficio Tecnico Erariale di TARANTO

Foglio 307 P.L. 504  
m.s. 3

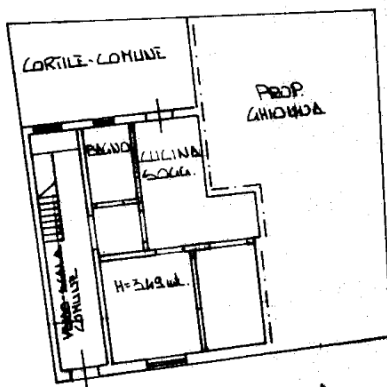

VIA - CACACE

VIA - CONCORDIA

PIANTA - PIANO - TERRA



ORIENTAMENTO



SPAZIO RISERVATO PER LE ANNOTAZIONI D'UFFICIO

DATA  
PROT. N°

1997  
946

Compilata dal GEOM. VITALE VITO  
(Titolo, nome e cognome del tecnico)

Iscritto all'Albo  
della Provincia  
DATA  
Firma:

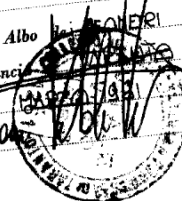

Ultima planimetria in atti

Catasto dei Fabbricati - Situazione al 20/06/2023 - Comune di TARANTO(L.049) - < Foglio 307 - Particella 504 - Subalterno 3 >  
VIA CONCORDIA n. 12 Piano T