

Tribunale Ordinario di Ascoli Piceno

Giudice dell'esecuzione

Dott. Simona D'Ottavi

Consulenza Tecnica d'Ufficio

ESECUZIONE IMMOBILIARE n° 80/2022 R.G.E.

Procedura promossa da:

AURELIA SPV SRL

contro



Allegato

DOCUMENTAZIONE FOTOGRAFICA

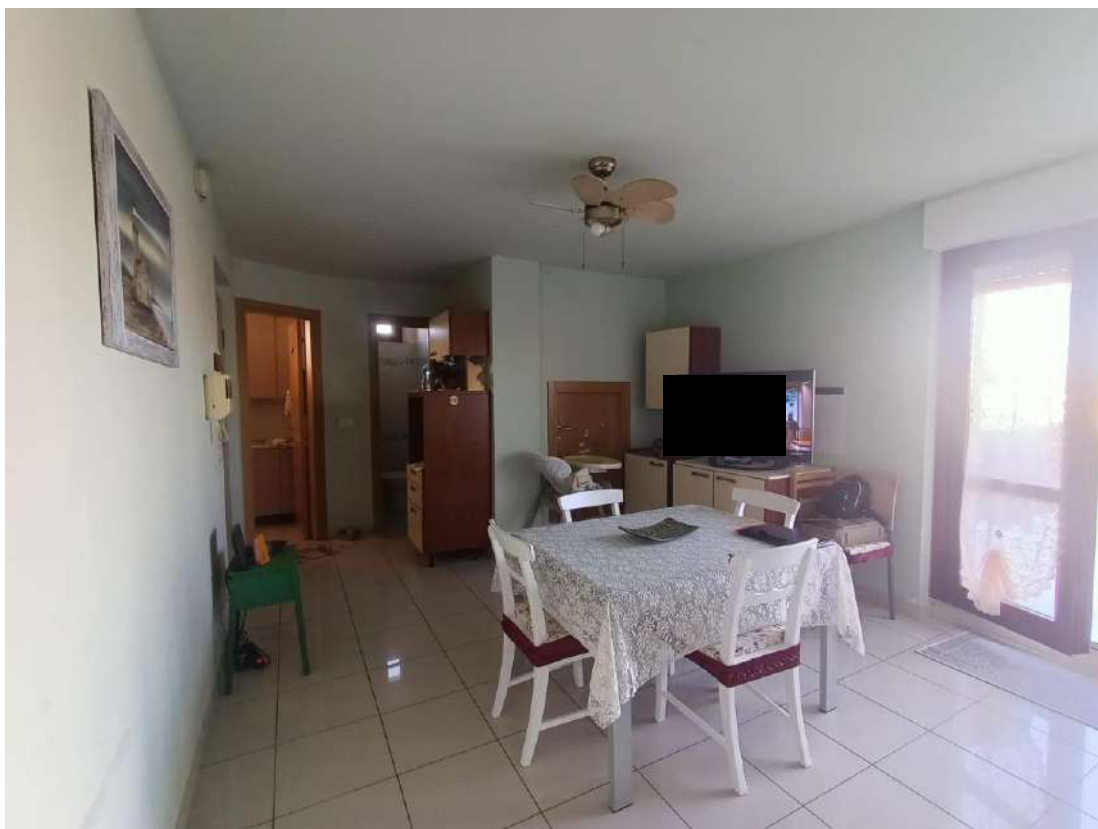

Vista interna del soggiorno



Vista interna "particolare dell'ingresso sul soggiorno"

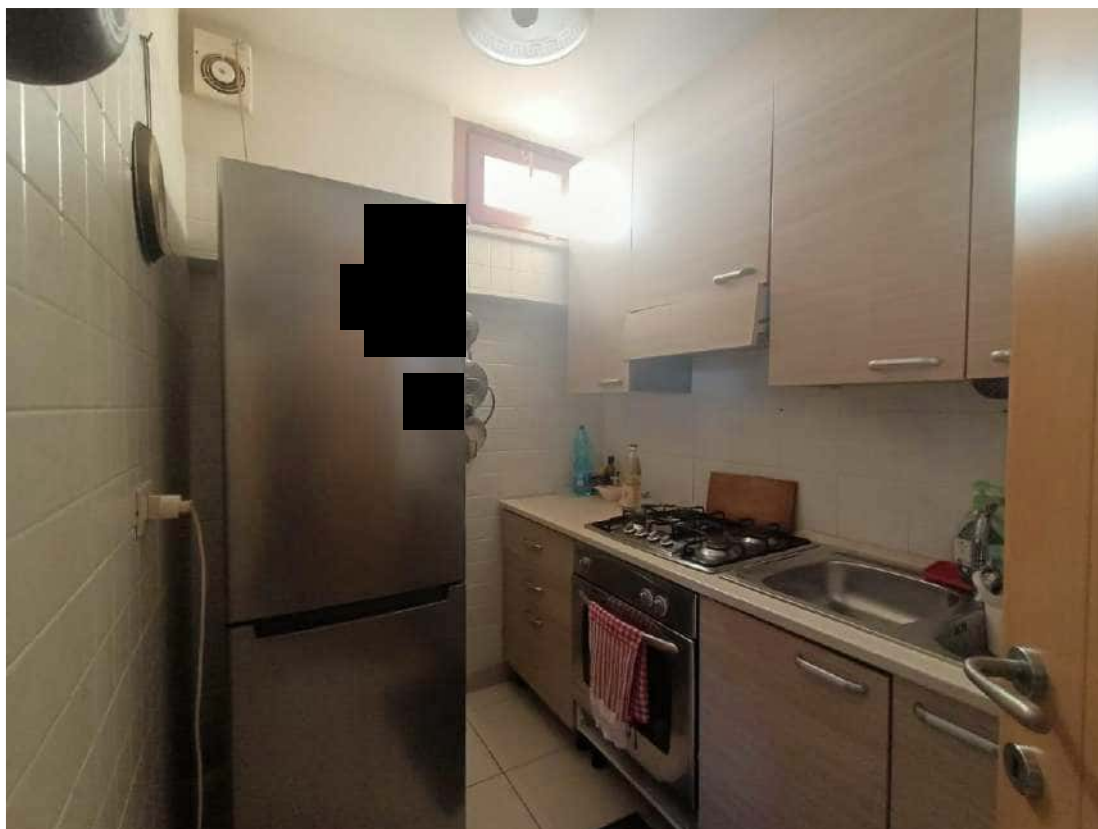

Vista interna del cucinino



Vista interna del disimpegno



Vista interna della camera



Vista interna del bagno in camera



Vista della terrazza



Vista della terrazza

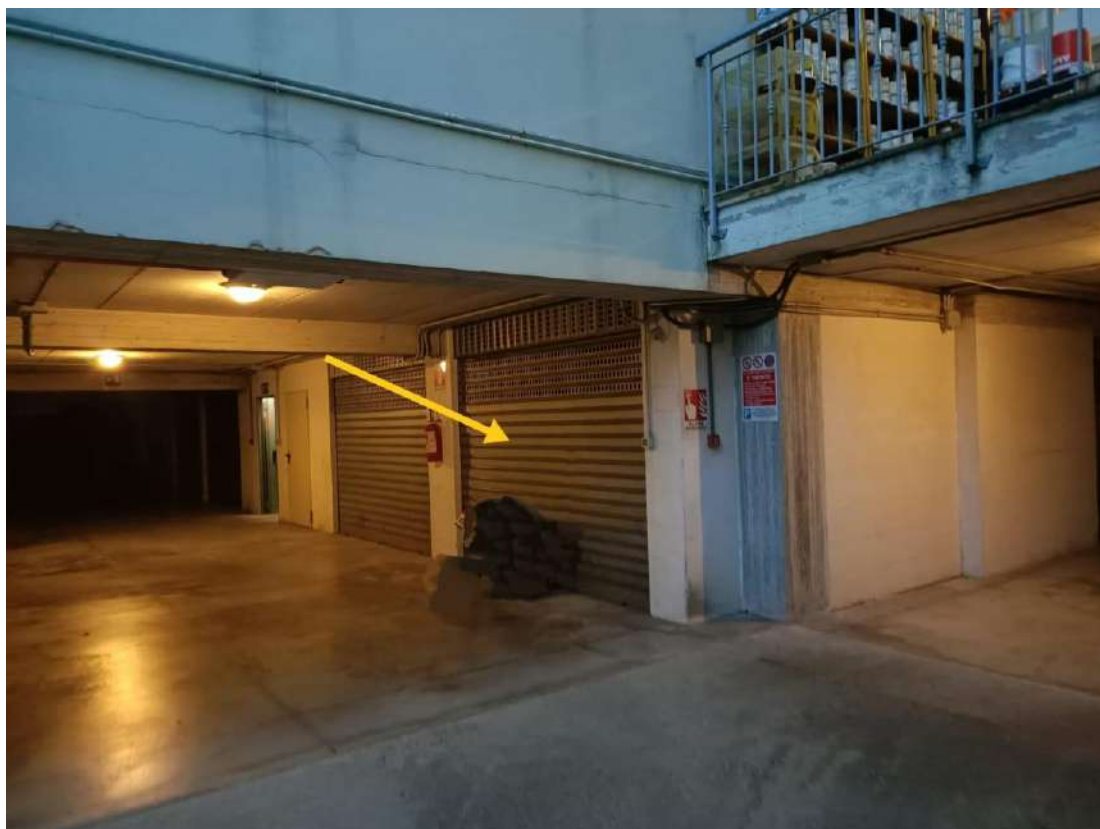

Vista del garage dalla rampa di accesso

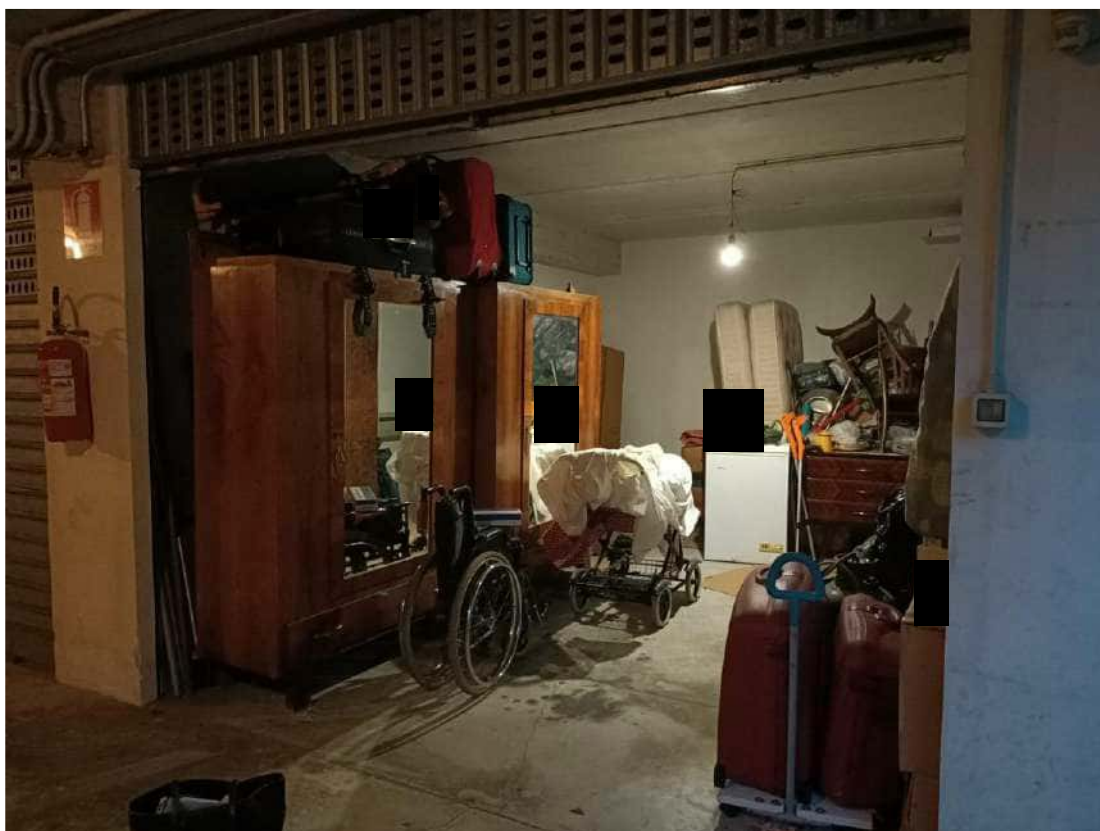

Vista interna del garage