

TRIBUNALE DI ASCOLI PICENO

Esecuzione Immobiliare

(R.G.E. 72/2019).

LOTTO 1

ALLEGATO N. 1

Visura catastale, estratto di mappa,
planimetria catastale dell'immobile



Visura per immobile

Situazione degli atti informatizzati al 24/02/2021

Data: 24/02/2021 - Ora: 16.04.32 Fine

Visura n.: T295414 Pag: 1

Dati della richiesta	Comune di ASCOLI PICENO (Codice: A462)
	Provincia di ASCOLI PICENO
Catasto Fabbricati	Foglio: 61 Particella: 539 Sub.: 15

Unità immobiliare

N.	DATI IDENTIFICATIVI				DATI DI CLASSAMENTO							DATI DERIVANTI DA
	Sezione Urbana	Foglio	Particella	Sub	Zona Cens.	Micro Zona	Categoria	Classe	Consistenza	Superficie Catastale	Rendita	
1		61	539	15	3		A/2	3	4,5 vani	Totale: 72 m ² Totale escluse aree scoperte**: 70 m ²	Euro 231,94	DIVERSA DISTRIBUZIONE DEGLI SPAZI INTERNI del 21/02/2021 protocollo n. AP0015075 in atti dal 22/02/2021 DIVERSA DISTRIBUZIONE DEGLI SPAZI INTERNI (n. 9217.1/2021)
Indirizzo		VIA EMIDIO LUZI n. 7 piano: 2;										
Annotazioni		classamento e rendita proposti (D.M. 701/94)										

INTESTATO

N.	DATI ANAGRAFICI	CODICE FISCALE	DIRITTI E ONERI REALI
1	[REDACTED]	[REDACTED]	(1) Proprieta` per 1000/1000
DATI DERIVANTI DA		Impianto meccanografico del 30/06/1987	

Mappali Terreni Correlati

Codice Comune A462 - Sezione - Foglio 61 - Particella 539

Unità immobiliari n. 1

Tributi erariali: Euro 0,90

Visura telematica

* Codice Fiscale Validato in Anagrafe Tributaria

** Si intendono escluse le "superfici di balconi, terrazzi e aree scoperte pertinenziali e accessorie, comunicanti o non comunicanti" (cfr. Provvedimento del Direttore dell'Agenzia delle Entrate 29 marzo 2013).

**Agenzia delle Entrate
CATASTO FABBRICATI
Ufficio Provinciale di
Ascoli**

Dichiarazione protocollo n. AP0015075 del 22/02/2021

Comune di Ascoli Piceno

Via Emidio Luzi

civ. 7

Identificativi Catastali:

Sezione:
Foglio: 61
Particella: 539
Subalterno: 15

Compilata da:
Rosa Alessandro

Iscritto all'albo:
Geometri

Prov. Ascoli

N. 936

Planimetria

Scheda n. 1

Scala 1:200

PIANO SECONDO

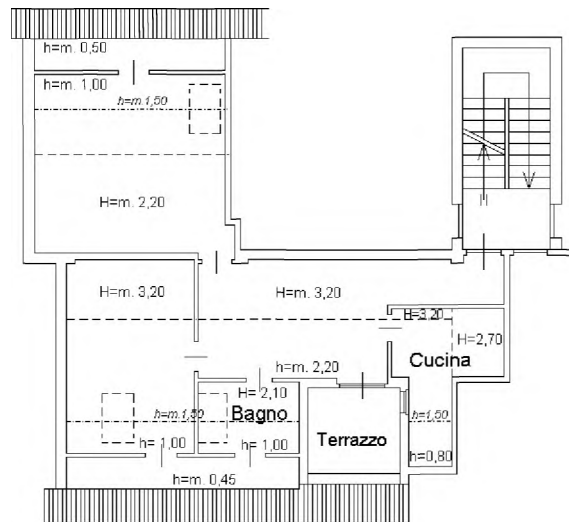

Ultima planimetria in atti

Data: 24/02/2021 - n. T294675 - Richiedente: RSOLSN71L27A462E

Totale schede: 1 - Formato di acquisizione: A4(210x297) - Formato stampa richiesto: A4(210x297)

Firmato da: ROSA ALESSANDRO (Codice Fiscale: 02100010153) in qualità di Geometra iscritta all'Albo dei Geometri della Provincia di Ascoli Piceno n. 936 del 20/02/2021. Documento protocollato n. AP0015075 del 22/02/2021. Particella: 539 - Subalterno: 15 >

ELABORATO PLANIMETRICO	
Compilato da: Andrea Di Iorio	
Iscritto all'albo: Ingegneri	
Prov. Chieti	N. 1648

Agenzia delle Entrate
CATASTO FABBRICATI
Ufficio Provinciale di
Ascoli

Comune di Ascoli Piceno		Protocollo n. AP0042955 del 28/05/2019	
Sezione:	Foglio: 61	Particella: 539	Tipo Mappale n. del
Dimostrazione grafica dei subalterni			Scala 1 : 500

ELABORATO PARZIALE

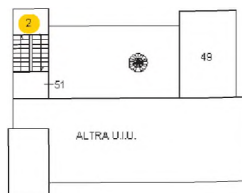
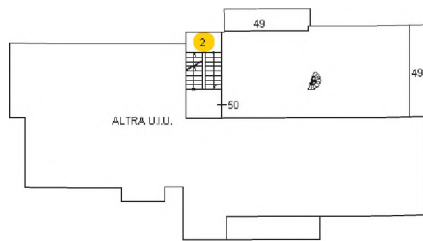
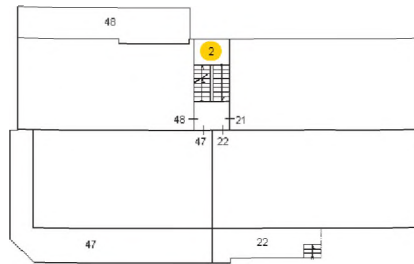
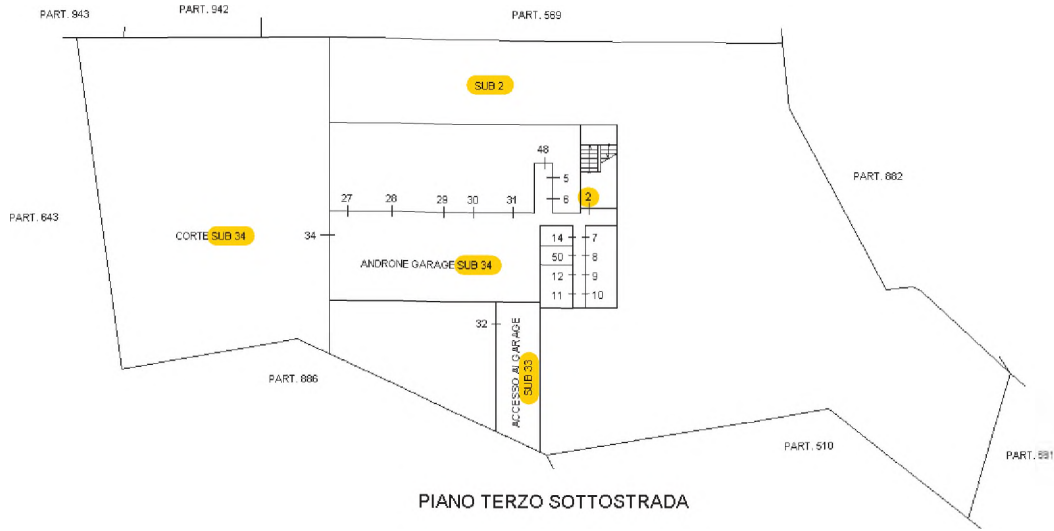

Ultima planimetria in atti

Firmato Da: ROSA ALESSANDRO Emesso Da: ARUBAPEC S.P.A. NG CA 3 Serial#: 639aebd626a8af679e49d023be3507c3
 Firmato Da: ROSA ALESSANDRO Emesso Da: ARUBAPEC S.P.A. NG CA 3 Serial#: 72d2d4d465f1904029ba290661e4a09 61 - Particella: 539 - Elaborato planimetrico >



TRIBUNALE DI ASCOLI PICENO

Esecuzione Immobiliare



(R.G.E. 72/2019).

LOTTO 1

ALLEGATO N. 2

Copia delle pratiche edilizie



COMUNE DI ASCOLI PICENO

6

Progetto autorizzato con concessione

n. 100/79

rilasciata in data odierna

COMUNE DI ASCOLI PICENO

Ascoli Piceno li, _____



IL SINDACO

[Handwritten signature]
REALIZZAZIONE DI UN FABBRICATO PER
CIVILE ABITAZIONE IN FRAZIONE POGGIO
DI BRETТА - PROPRIETA' IMPRESA EDILE



ELABORATI: PLANIMETRIE · PIANTE · PROSPETTI · SEZIONI 1:100

Agg.

Proprieta'

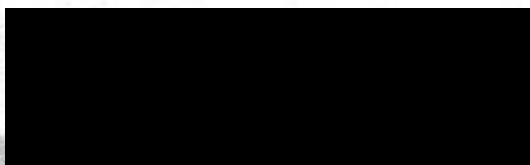

Progetto

ORDINE DEGLI

Dr. *[Handwritten signature]*
N. 103

DELLA PROVINCIA DI ASCOLI PICENO

PLANIMETRIA CATASTALE

1:2000

F06L10 61

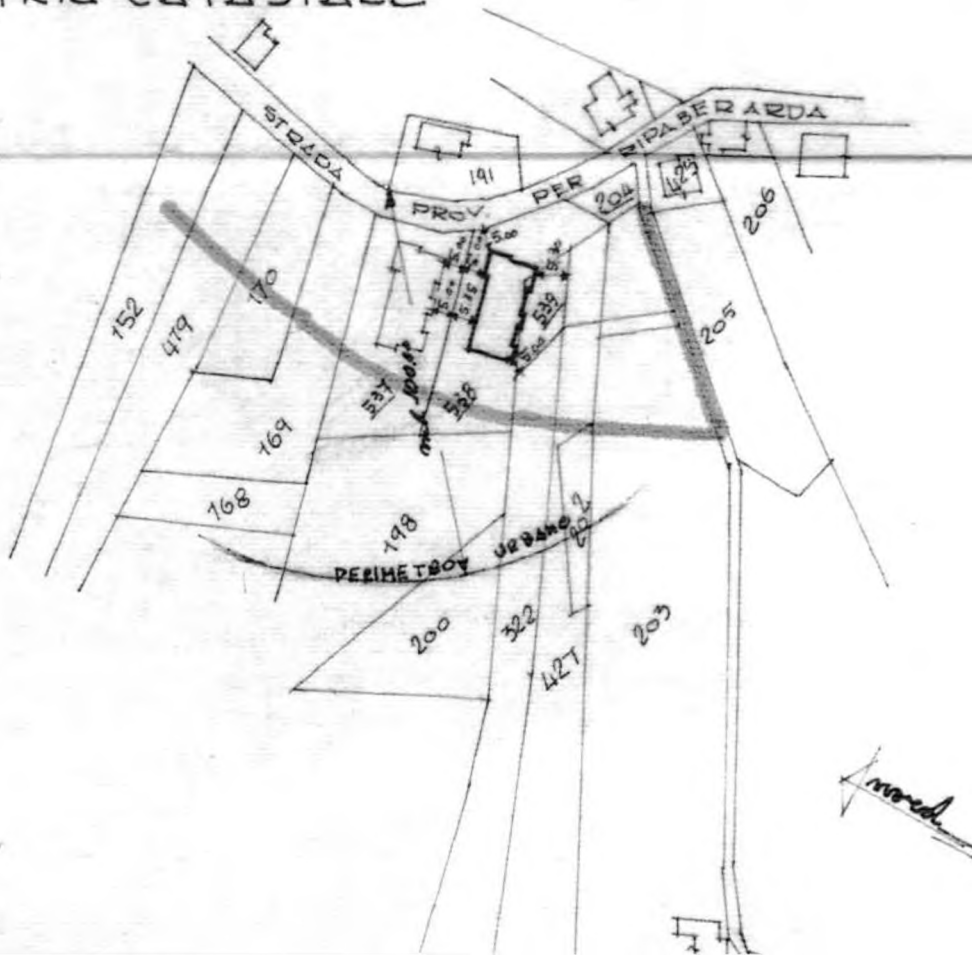

Firmato Da: POLISE VIRGINIA Emesso Da: ARUBAPEC PER CA DI FIRMA QUALIFICATA Serial#: 77222e4cd45f050d0243d29068134af9
Firmato Da: ROSA ALESSANDRO Emesso Da: ARUBAPEC S.P.A. NG CA 3 Serial#: 6399aebd628a8af679e49d023be3507c3



DISSENTI CONFORMI AL PARERE ESPRESSO
DALLA COMMISSIONE EDILIZIA IN SEDUTA
DEL 19.7.79

L' ING. DIRIGENTE

Dott. Ing. Gefurio Vesperini

COMUNE DI ASCOLI PICENO

PROGETTO DI FABBRICATO IN
LOCALITA POGGIO DI BRETTA.
VARIANTE ALLA CONCESSIONE N.100/79

prop. :

[REDACTED]

PIANTE - PROSPETTI - SEZIONI.

1 100

dotc ing LEMIDIO MARINI - c.so mazzini 256



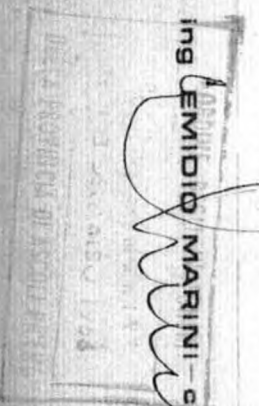

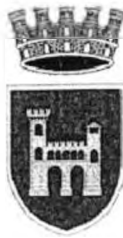

COMUNE DI ASCOLI PICENO



INTERVENTO DI "RISTRUTTURAZIONE EDILIZIA"

RICHIESTA CHIUSURA CONDONO EDILIZIO

Committente: [REDACTED]	Indirizzo immobile: Loc. Poggio di Bretta, via Emidio luzi, n.7	Rif. Catastali: Foglio n. 61 - Part. 539 - Sub. 15
----------------------------	--	---

Codice: 7	ID Pratico: S177_18	I Professionisti Ing. GENNARO LUCIANO Via Sila Persichelli 25 - 67100 L'Aquila Viale A. De Gasperi 25 - 66050 San Salvo Phone +39 348.5224690 Telefax: +39 0873.346454 Mail: gennaro.luciano@libero.it
	Ed. : 0 Rev. : 0	
Elaborato: - Relazione tecnica	Data:	
Enti:		

TRIBUNALE DI ASCOLI PICENO

Esecuzione Immobiliare

R.G.E. 72/2019).

LOTTO 1

ALLEGATO N. 3

Documentazione fotografica











TRIBUNALE DI ASCOLI PICENO

Esecuzione Immobiliare promossa [REDACTED]
[REDACTED] (R.G.E. 72/2019).

LOTTO 2

ALLEGATO N. 1

Visura catastale, estratto di mappa,
planimetria catastale dell'immobile



Visura per immobile

Situazione degli atti informatizzati al 24/02/2021

Dati della richiesta	Comune di ASCOLI PICENO (Codice: A462)
Catasto Fabbricati	Provincia di ASCOLI PICENO Foglio: 61 Particella: 539 Sub.: 21

Unità immobiliare

N.	DATI IDENTIFICATIVI				DATI DI CLASSAMENTO							DATI DERIVANTI DA
	Sezione Urbana	Foglio	Particella	Sub	Zona Cens.	Micro Zona	Categoria	Classe	Consistenza	Superficie Catastale	Rendita	
1		61	539	21	3		A/10	2	4,5 vani	Totale: 73 m ²	Euro 987,72	DIVERSA DISTRIBUZIONE DEGLI SPAZI INTERNI del 21/02/2021 protocollo n. AP0015075 in atti dal 22/02/2021 DIVERSA DISTRIBUZIONE DEGLI SPAZI INTERNI (n. 9217.1/2021)
Indirizzo		VIA EMIDIO LUZI n. 7 piano: S1;										
Annotazioni		classamento e rendita proposti (D.M. 701/94)										

INTESTATO

N.	DATI ANAGRAFICI	CODICE FISCALE	DIRITTI E ONERI REALI
1	[REDACTED]	[REDACTED]	(1) Proprieta` per 1000/1000
DATI DERIVANTI DA		Impianto meccanografico del 30/06/1987	

Mappali Terreni Correlati

Codice Comune A462 - Sezione - Foglio 61 - Particella 539

Unità immobiliari n. 1

Tributi erariali: Euro 0,90

Visura telematica

* Codice Fiscale Validato in Anagrafe Tributaria

**Agenzia delle Entrate
CATASTO FABBRICATI
Ufficio Provinciale di
Ascoli**

Dichiarazione protocollo n. AP0015075 del 22/02/2021

Comune di Ascoli Piceno

Via Emidio Luzi

civ. 7

Identificativi Catastali:

Sezione:

Foglio: 61

Particella: 539

Subalterno: 21

Compilata da:

Rosa Alessandro

Iscritto all'albo:

Geometri

Prov. Ascoli

N. 936

Planimetria

Scheda n. 1

Scala 1:200

PIANO PRIMO SOTTOSTRADA

H=m. 2,70

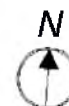
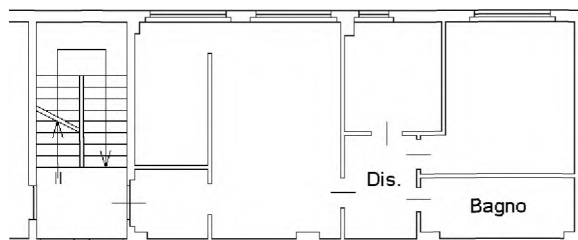

Ultima planimetria in atti

Data: 24/02/2021 - n. T294676 - Richiedente: RSOLSN71L27A462E

Totale schede: 1 - Formato di acquisizione: A4(210x297) - Formato stampa richiesto: A4(210x297)

ELABORATO PLANIMETRICO	
Compilato da: Andrea Di Iorio	
Iscritto all'albo: Ingegneri	
Prov. Chieti	N. 1648

Agenzia delle Entrate
CATASTO FABBRICATI
Ufficio Provinciale di
Ascoli

Comune di Ascoli Piceno	Protocollo n. AP0042955 del 28/05/2019
Sezione: Foglio: 61 Particella: 539	Tipo Mappale n. del
Dimostrazione grafica dei subalterni	Scala 1 : 500

ELABORATO PARZIALE

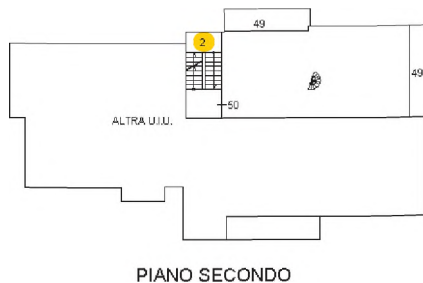
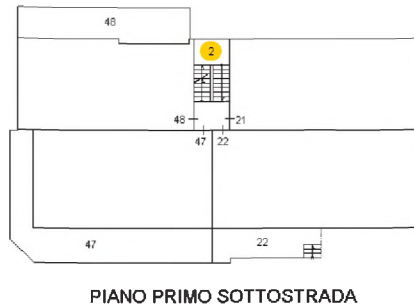
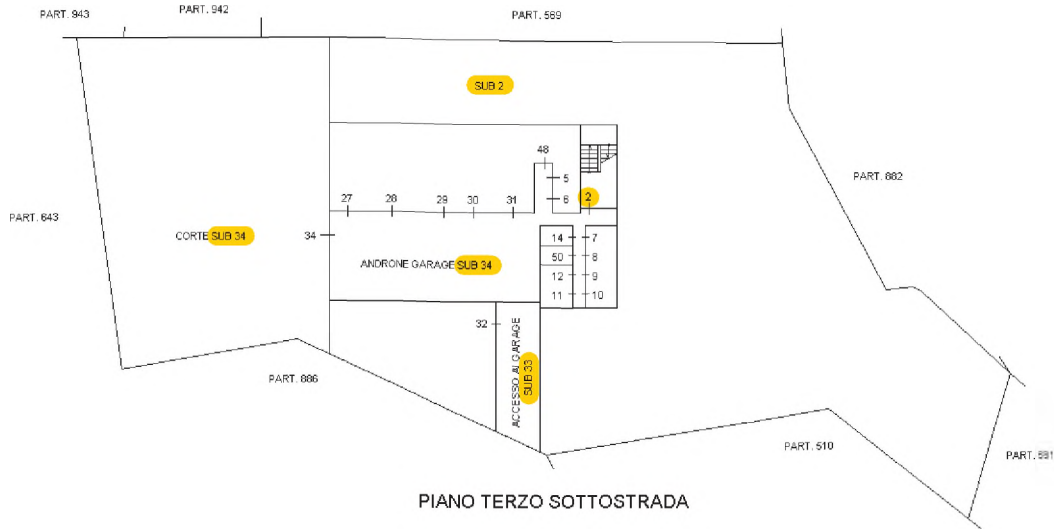

Ultima planimetria in atti

Firmato Da: ROSA ALESSANDRO Emesso Da: ARUBAPEC S.P.A. NG CA 3 Serial#: 639aebd626a8af679e49d023be3507c3
 Firmato Da: ROSA ALESSANDRO Emesso Da: ARUBAPEC S.P.A. NG CA 3 Serial#: 772d24414651f1904029ba290661e4409 61 - Particella: 539 - Elaborato planimetrico >



TRIBUNALE DI ASCOLI PICENO

Esecuzione Immobiliare promossa [REDACTED]
[REDACTED] (R.G.E. 72/2019).

LOTTO 2

ALLEGATO N. 2

Copia delle pratiche edilizie



COMUNE DI ASCOLI PICENO

6

Progetto autorizzato con concessione

n. 100/73

rilasciata in data odierna

COMUNE DI ASCOLI PICENO

Ascoli Piceno li...



IL SINDACO

REALIZZAZIONE DI UN FABBRICATO PER
CIVILE ABITAZIONE IN FRAZIONE POGGIO
DI BRETТА - PROPRIETA' IMPRESA EDILE



ELABORATI: PLANIMETRIE · PIANTE · PROSPETTI · SEZIONI 1:100

Agg.

Proprieta'

Progetto

Data

ORDINE DEGLI ARCHITETTI

Dr. *E. Lami*

N. 103 DELLA PROVINCIA DI ASCOLI PICENO

PLANIMETRIA CATASTALE

1:2000

F06L10 61

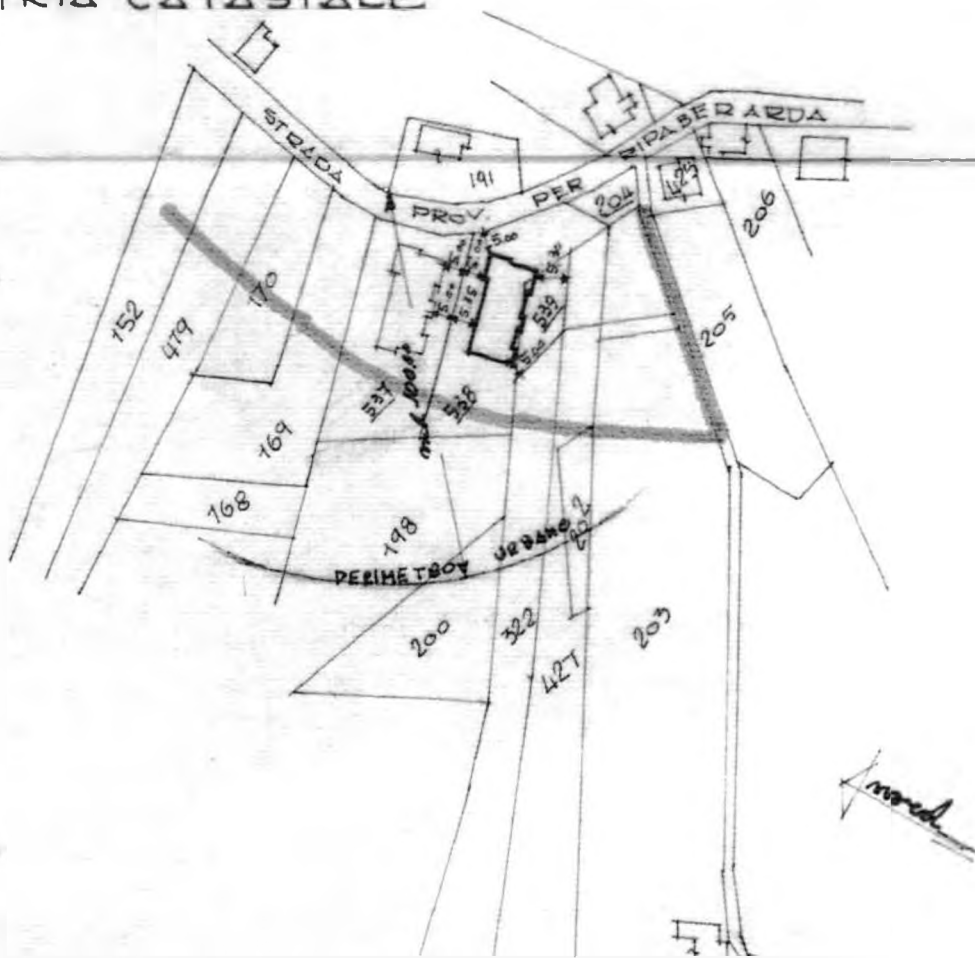

Firmato Da: POLISE VIRGINIA Emesso Da: ARUBAPEC PER CA DI FIRMA QUALIFICATA Serial#: 77222e4cd45f050d0243d29068134af9
Firmato Da: ROSA ALESSANDRO Emesso Da: ARUBAPEC S.P.A. NG CA 3 Serial #: 6399aebd626a8af679e49d023bc3507c3

DISSENTI CONFORMI AL PARERE ESPRESSO
DALLA COMMISSIONE EDILIZIA IN SEDUTA
DEL 19.7.79

L' ING. DIRIGENTE

Dott. Ing. Gefurio Vesperini

COMUNE DI ASCOLI PICENO

PROGETTO DI FABBRICATO IN
LOCALITA POGGIO DI BRETTEA.
VARIANTE ALLA CONCESSIONE N.100/79

PROP. :

[REDACTED]

PIANTE - PROSPETTI - SEZIONI.

1 100

dotc ing **LEMIDIO MARINI** - c.so mazzini 256 - ascoll p. - tel. 525634

[Handwritten signature]

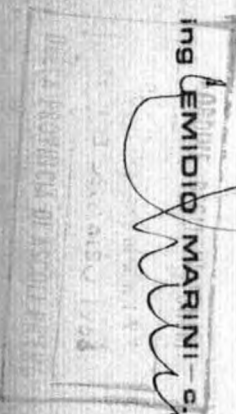



COMUNE DI ASCOLI PICENO



INTERVENTO DI "RISTRUTTURAZIONE EDILIZIA"

RICHIESTA CHIUSURA CONDONO EDILIZIO

Committente: [REDACTED]	Indirizzo immobile: Loc. Poggio di Bretta, via Emidio Luzi, n.7	Rif. Catastali: Foglio n. 61- Part. 539 - Sub. 21
----------------------------	--	--

Codice: 1	ID Pratica: S177_18	I Professionisti Ing. GENNARO LUCIANO Via Sila Persichelli 25 - 67100 L'Aquila Viale A. De Gasperi 25 - 67059 San Salvo Phone: +39.348.5224690 TeleFax: +39.0873.346454 Mail: gennaro.luciano@libero.it
	Ed. : 0 Rev. : 0	
Elaborato: - Relazione tecnica	Data: 19 FEB. 2019	COMUNE DI ASCOLI PICENO 19 FEB. 2019
Enti:		



TRIBUNALE DI ASCOLI PICENO

Esecuzione Immobiliare promossa [REDACTED]
[REDACTED] (R.G.E. 72/2019).

LOTTO 2

ALLEGATO N. 3

Documentazione fotografica





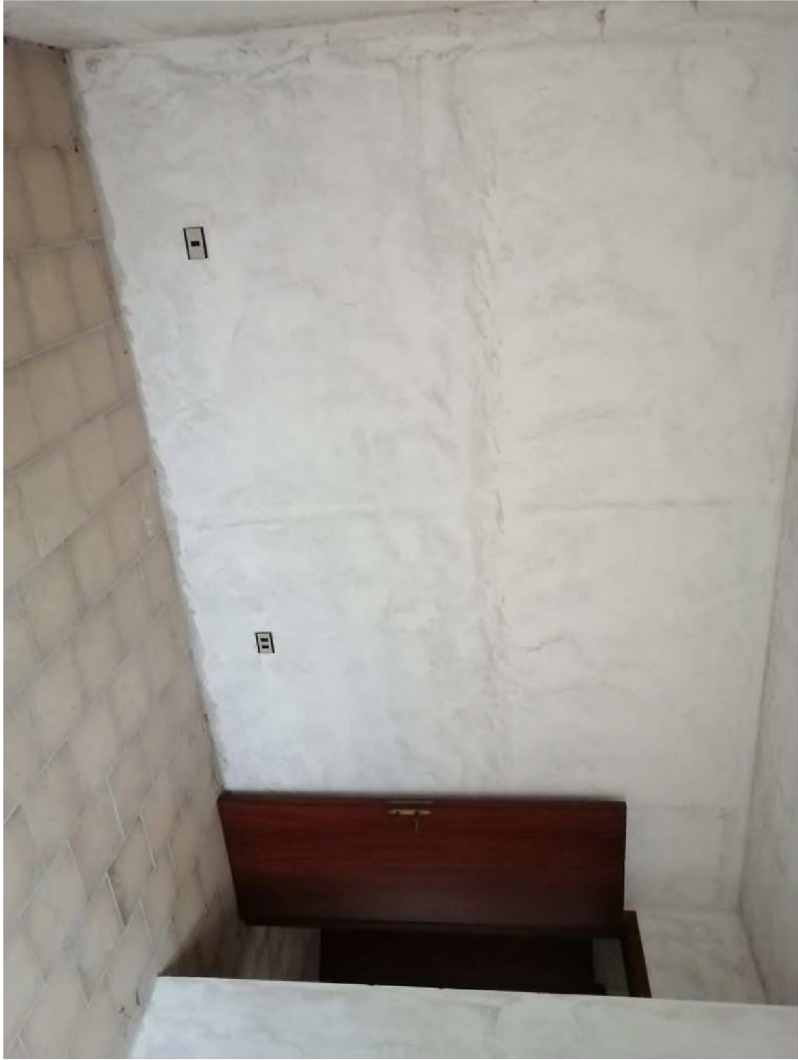



TRIBUNALE DI ASCOLI PICENO

Esecuzione Immobiliare promossa [REDACTED]
[REDACTED] (R.G.E. 72/2019).

LOTTO 3

ALLEGATO N. 1

Visura catastale, estratto di mappa,
planimetria catastale dell'immobile



Visura per immobile

Situazione degli atti informatizzati al 24/02/2021

Data: 24/02/2021 - Ora: 16.05.47 Fine

Visura n.: T296182 Pag: 1

Dati della richiesta	Comune di ASCOLI PICENO (Codice: A462)
Catasto Fabbricati	Provincia di ASCOLI PICENO Foglio: 61 Particella: 539 Sub.: 32

Unità immobiliare

N.	DATI IDENTIFICATIVI				DATI DI CLASSAMENTO							DATI DERIVANTI DA
	Sezione Urbana	Foglio	Particella	Sub	Zona Cens.	Micro Zona	Categoria	Classe	Consistenza	Superficie Catastale	Rendita	
1		61	539	32	3		C/2	1	52 m ²	Totale: 64 m ²	Euro 112,79	DIVERSA DISTRIBUZIONE DEGLI SPAZI INTERNI del 21/02/2021 protocollo n. AP0015075 in atti dal 22/02/2021 DIVERSA DISTRIBUZIONE DEGLI SPAZI INTERNI (n. 9217.1/2021)
Indirizzo		VIA EMIDIO LUZI n. 7 piano: S3;										
Annotazioni		classamento e rendita proposti (D.M. 701/94)										

INTESTATO

N.	DATI ANAGRAFICI	CODICE FISCALE	DIRITTI E ONERI REALI
1	[REDACTED]	[REDACTED]	(1) Proprieta` per 1000/1000
DATI DERIVANTI DA		Impianto meccanografico del 30/06/1987	

Mappali Terreni Correlati

Codice Comune A462 - Sezione - Foglio 61 - Particella 539

Unità immobiliari n. 1

Tributi erariali: Euro 0,90

Visura telematica

* Codice Fiscale Validato in Anagrafe Tributaria

ELABORATO PLANIMETRICO

Compilato da:
Andrea Di Iorio

Iscritto all'albo:
Ingegneri

Prov. Chieti N. 1648

**Agenzia delle Entrate
CATASTO FABBRICATI
Ufficio Provinciale di
Ascoli**

Comune di Ascoli Piceno

Protocollo n. AP0042955 del 28/05/2019

Sezione: Foglio: 61

Particella: 539

Tipo Mappale n. del

Dimostrazione grafica dei subalterni

Scala 1 : 500

ELABORATO PARZIALE

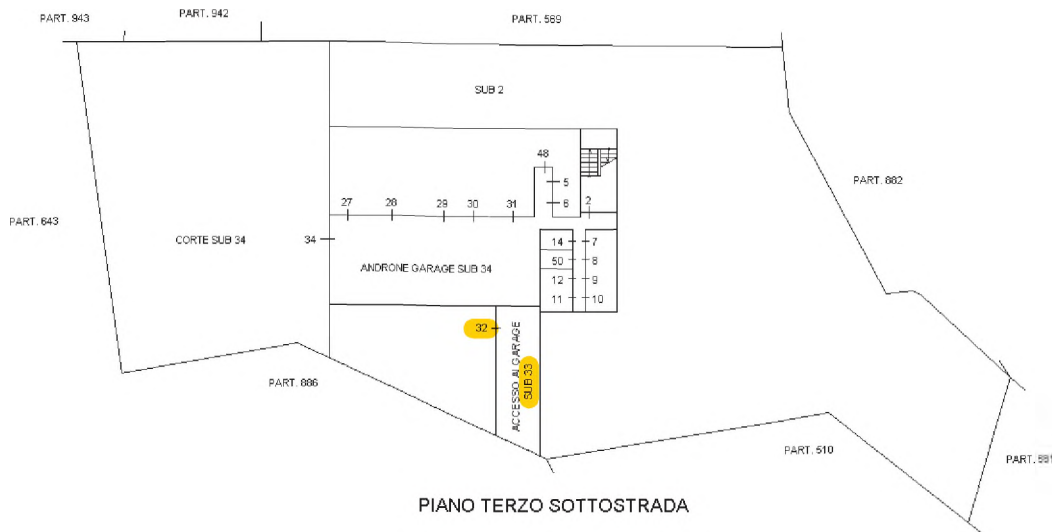

PIANO TERZO SOTTOSTRADA

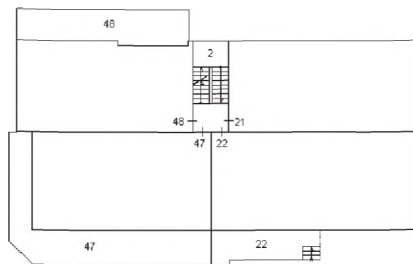

PIANO PRIMO SOTTOSTRADA

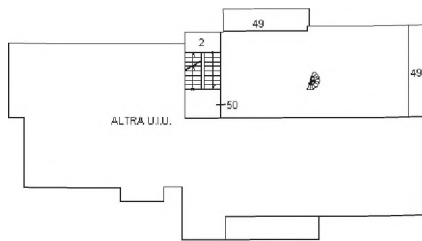

PIANO SECONDO

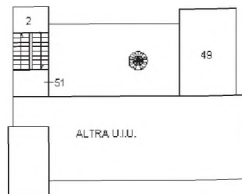

PIANO TERZO



Ultima planimetria in atti

Firmato Da: ROSA ALESSANDRO Emesso Da: ARUBAPEC S.P.A. NG CA 3 Serial#: 639aebd626a8af679e49d023be3507c3
Firmato Da: ROSA ALESSANDRO Emesso Da: ARUBAPEC S.P.A. NG CA 3 Serial#: 72d2441465f1904029ba29066104409 61 - Particella: 539 - Elaborato planimetrico >



TRIBUNALE DI ASCOLI PICENO

Esecuzione Immobiliare promossa [REDACTED]
[REDACTED] (R.G.E. 72/2019).

LOTTO 3

ALLEGATO N. 2

Copia delle pratiche edilizie



COMUNE DI ASCOLI PICENO

6

Progetto autorizzato con concessione

n. 100/73

rilasciata in data odierna

COMUNE DI ASCOLI PICENO

Ascoli Piceno li...



IL SINDACO

[Signature]
REALIZZAZIONE DI UN FABBRICATO PER
CIVILE ABITAZIONE IN FRAZIONE POGGIO
DI BRETТА - PROPRIETA' IMPRESA EDILE

[Redacted]

ELABORATI: PLANIMETRIE · PIANTE · PROSPETTI · SEZIONI 1:100

Agg.

Proprieta'

[Redacted]

Progetto

ORDINE DEGLI ARCHITETTI

Dr. *[Signature]*

N. 103

DELLA PROVINCIA DI ASCOLI PICENO

Data

PLANIMETRIA CATASTALE

1:2000

F06L10 61

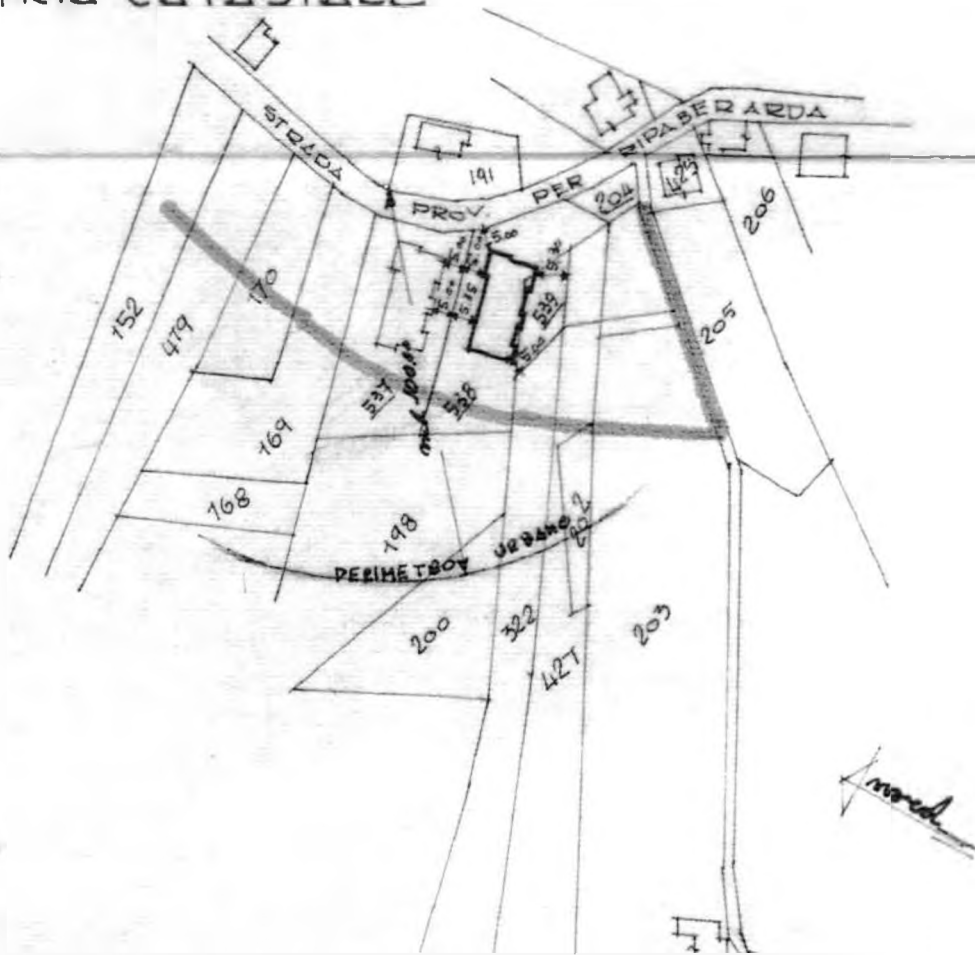

Firmato Da: POLISE VIRGINIA Emesso Da: ARUBAPEC PER CA DI FIRMA QUALIFICATA Serial#: 77222e4cd45f650d0243d29068134af9
Firmato Da: ROSA ALESSANDRO Emesso Da: ARUBAPEC S.P.A. NG CA 3 Serial#: 6399aebd626a8af679e49d023bc3507c3

DISPENZI CONFORMI AL PARERE ESPRESSO
DALLA COMMISSIONE EDILIZIA IN SEDUTA
DEL 19.7.79

L' ING. DIRIGENTE

Dott. Ing. Gefurio Vesperini
G. Vesperini

COMUNE DI ASCOLI PICENO

PROGETTO DI FABBRICATO IN
LOCALITA POGGIO DI BRET TA.
VARIANTE ALLA CONCESSIONE N.100/79

PROP. :

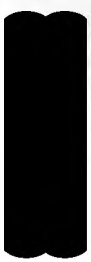

PIANTE - PROSPETTI - SEZIONI.

1 100

doc. ing. EMIDIO MARINI - c.so mazzini 256 - ascoli p. - tel. 52564

Emidio Marini





COMUNE DI ASCOLI PICENO

COMUNE DI ASCOLI PICENO

Prot. _____

23 GEN 2019



INTERVENTO DI "RISTRUTTURAZIONE EDILIZIA"

RICHIESTA CHIUSURA CONDONO EDILIZIO

Committente:



Indirizzo immobile:

Loc. Poggio di Bretta, via Emidio Luzi, n.7

Rif. Catastali:

Foglio n. 61- Part. 539 - Sub. 32 e35

Codice:

2

ID Pratica: S177_18

Ed. : 0

Rev. : 0

Data:

I Professionisti

Ing. GENNARO LUCIANO

Via Sila Persichelli 25 - 67100 L'Aquila
Viale A. De Gasperi 25 - 66050 San Salvo
Phone: +39.348.5224690
TeleFax +39 0873 346454
Mail gennaro.luciano@libero.it



Elaborato:

- Elaborati di progetto

de z...

Enti:



TRIBUNALE DI ASCOLI PICENO

Esecuzione Immobiliare promossa [REDACTED]
[REDACTED] (R.G.E. 72/2019).

LOTTO 3

ALLEGATO N. 3

Documentazione fotografica





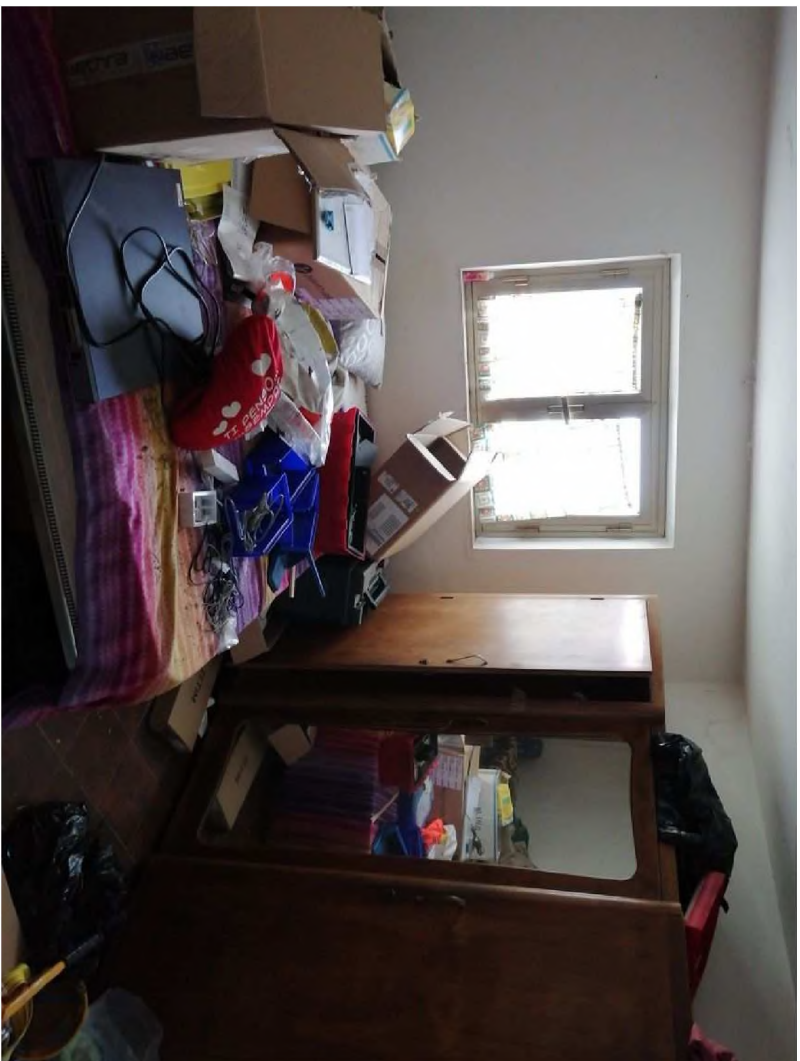



TRIBUNALE DI ASCOLI PICENO

Esecuzione Immobiliare promossa [REDACTED]
[REDACTED] (R.G.E. 72/2019).

LOTTO 4

ALLEGATO N. 1

Visura catastale, estratto di mappa,
planimetria catastale dell'immobile



Visura per immobile

Situazione degli atti informatizzati al 24/02/2021

Data: 24/02/2021 - Ora: 16.06.14 Fine

Visura n.: T296472 Pag: 1

Dati della richiesta	Comune di ASCOLI PICENO (Codice: A462)
Catasto Fabbricati	Provincia di ASCOLI PICENO Foglio: 61 Particella: 539 Sub.: 35

Unità immobiliare

N.	DATI IDENTIFICATIVI				DATI DI CLASSAMENTO							DATI DERIVANTI DA
	Sezione Urbana	Foglio	Particella	Sub	Zona Cens.	Micro Zona	Categoria	Classe	Consistenza	Superficie Catastale	Rendita	
1		61	539	35	3		C/2	1	50 m ²	Totale: 65 m ²	Euro 108,46	DIVERSA DISTRIBUZIONE DEGLI SPAZI INTERNI del 21/02/2021 protocollo n. AP0015075 in atti dal 22/02/2021 DIVERSA DISTRIBUZIONE DEGLI SPAZI INTERNI (n. 9217.1/2021)
Indirizzo		VIA EMIDIO LUZI n. 7 piano: S4;										
Annotazioni		classamento e rendita proposti (D.M. 701/94)										

INTESTATO

N.	DATI ANAGRAFICI	CODICE FISCALE	DIRITTI E ONERI REALI
1	[REDACTED]	[REDACTED]	(1) Proprietà per 1000/1000
DATI DERIVANTI DA		Impianto meccanografico del 30/06/1987	

Mappali Terreni Correlati

Codice Comune A462 - Sezione - Foglio 61 - Particella 539

Unità immobiliari n. 1

Tributi erariali: Euro 0,90

Visura telematica

* Codice Fiscale Validato in Anagrafe Tributaria

TRIBUNALE DI ASCOLI PICENO

Esecuzione Immobiliare promossa [REDACTED]
[REDACTED] (R.G.E. 72/2019).

LOTTO 4

ALLEGATO N. 2

Copia delle pratiche edilizie



COMUNE DI ASCOLI PICENO

6

Progetto autorizzato con concessione

n. 100/73

rilasciata in data odierna

COMUNE DI ASCOLI PICENO

Ascoli Piceno li...



IL SINDACO

[Handwritten signature]
REALIZZAZIONE DI UN FABBRICATO PER
CIVILE ABITAZIONE IN FRAZIONE POGGIO
DI BRETТА - PROPRIETA' IMPRESA EDILE

[Redacted area]

ELABORATI: PLANIMETRIE · PIANTE · PROSPETTI · SEZIONI 1:100

Agg.

Proprieta'

[Redacted area]

Progetto

ORDINE DEGLI ARCHITETTI

Dr. *[Handwritten signature]*
N. 103

DELLA PROVINCIA DI ASCOLI PICENO

PLANIMETRIA CATASTALE

1:2000

F06L10 61

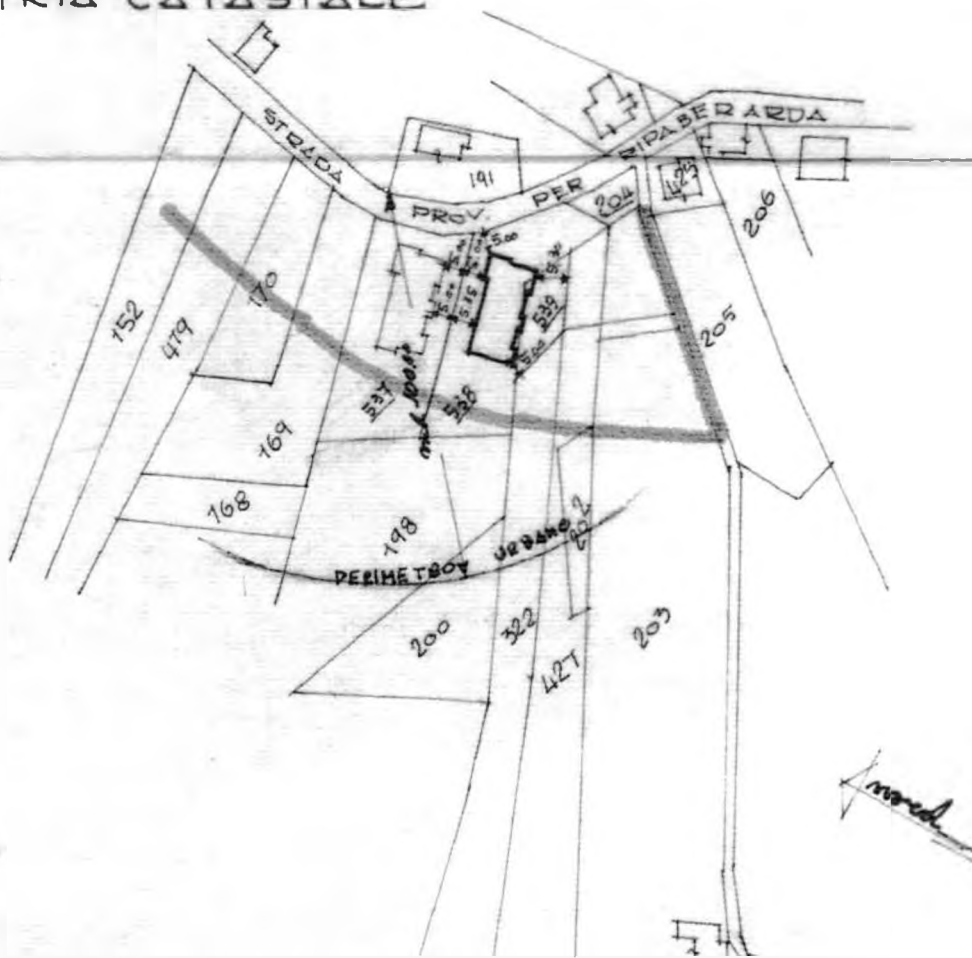

Firmato Da: POLISE VIRGINIA Emesso Da: ARUBAPEC PER CA DI FIRMA QUALIFICATA Serial#: 77222e4cd45f650d0243d29068134af9
Firmato Da: ROSA ALESSANDRO Emesso Da: ARUBAPEC S.P.A. NG CA 3 Serial#: 6399aebd626a8af679e49d023bc3507c3

DISPENZI CONFORMI AL PARERE ESPRESSO
DALLA COMMISSIONE EDILIZIA IN SEDUTA
DEL 19.7.93

L' ING. DIRIGENTE

Dott. Ing. Gefurio Vesperini

COMUNE DI ASCOLI PICENO

PROGETTO DI FABBRICATO IN
LOCALITA POGGIO DI BRETTA.
VARIANTE ALLA CONCESSIONE N.100/79

PROP. :



PIANTE - PROSPETTI - SEZIONI.

1 100

doc. ing. EMIDIO MARINI - c.so mazzini 256 - ascoli p. - tel. 52564





COMUNE DI ASCOLI PICENO

COMUNE DI ASCOLI PICENO

Prot. _____

23 GEN 2019



INTERVENTO DI "RISTRUTTURAZIONE EDILIZIA"

RICHIESTA CHIUSURA CONDONO EDILIZIO

Committente:

Indirizzo immobile:

Loc. Poggio di Bretta, via Emidio Luzi, n.7

Rif. Catastali:

Foglio n. 61- Part. 539 - Sub. 32 e35

Codice:

2

ID Pratica: S177_18

Ed. : 0

Rev. : 0

Data:

I Professionisti

Ing. GENNARO LUCIANO

Via Sila Persicelli 25 - 67100 L'Aquila
Viale A. De Gasperi 25 - 66050 San Salvo
Phone: +39.348.5224690
TeleFax +39 0873 346454
Mail gennaro.luciano@libero.it



Elaborato:

- Elaborati di progetto

de zingone

Enti:

TRIBUNALE DI ASCOLI PICENO

Esecuzione Immobiliare promossa [REDACTED]
[REDACTED] (R.G.E. 72/2019).

LOTTO 4

ALLEGATO N. 3

Documentazione fotografica





